

KAMULAŐTIRMA DUYURUSU

GÜLKAYA MAHALLESİ

Tesisi planlanan ve aŐađıda detayları yer alan Enerji Nakil Hattı iin **Acele KamulaŐtırma Kararı** verilmiŐ olup, **Nizip 1., 2.ve 3.** Asliye Hukuk Mahkemelerince belirlenen bedeller **Vakıflar Bankası Nizip Őubesine** yatırılmıŐtır



SUBOYU – KANARYA ARASI ENERĐİ NAKİL HATTI TESİŐİ

KAMULAŐTIRMASINDA KAMU YARARI BULUNAN TAŐINMAZLAR LİŐTESİ

| İLİ | İLESİ | MAHALLESİ | ADA NO | PARSEL NO |
|-----------|--------|-----------|--------|-------------|
| GAZİANTEP | NİZİP | GÜLKAYA | 132 | 2,3,5,6,9 |
| | | | 135 | 1,2,3,4 |
| | | | 136 | 2,3,4,10,11 |
| | | | 138 | 4 |
| | | | 139 | 1 |

BEDELLERİN ALINABİLMESİ İİN:

- 1) Nizip 1., 2.ve 3. Asliye Hukuk Mahkeme Kaleminden Belge Alınması,
 - 2) Takyidatlı Tapu Kaydı,
 - 3) Kimlik Belgesi,
- ile **Vakıflar Bankası Nizip Őubesine** baŐvuru yapılması gerekmektedir.

Not: YaŐanabilecek olası aksaklıklarda iletiŐim iin, **186 Çađrı Merkezi** ile iletiŐime geilebilir.

KAMULAŐTIRMA DUYURUSU

KUMLA MAHALLESİ

Tesis planlanan ve aŐađıda detayları yer alan Enerji Nakil Hattı iin **Acele KamulaŐtırma Kararı** verilmiŐ olup, **Nizip 1., 2.ve 3.** Asliye Hukuk Mahkemelerince belirlenen bedeller **Vakıflar Bankası Nizip Őubesine** yatırılmıŐtır

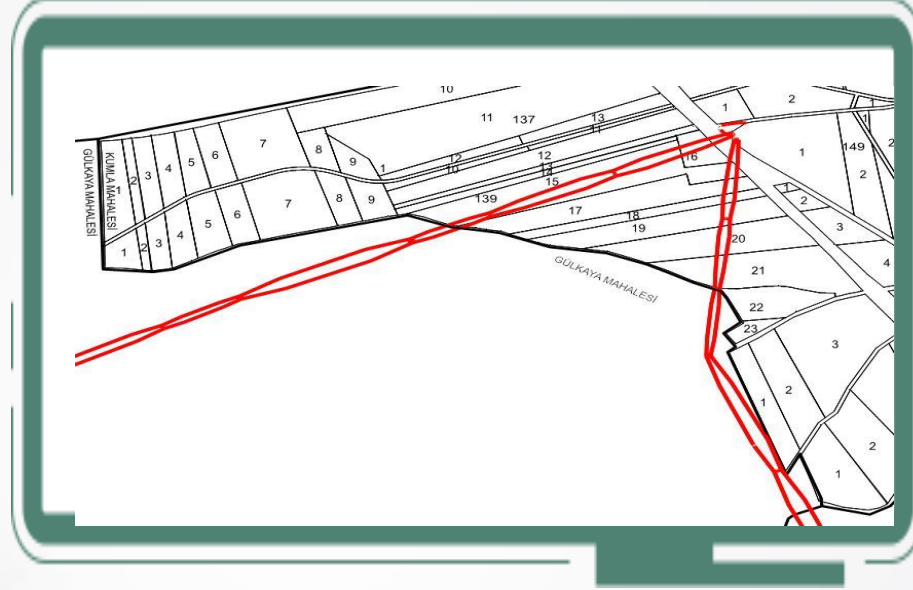

| SUBOYU – KANARYA ARASI ENERJİ NAKİL HATTI TESİSİ | | | | |
|---|--------|-----------|--------|-------------------------|
| KAMULAŐTIRMASINDA KAMU YARARI BULUNAN TAŐINMAZLAR LİSTESİ | | | | |
| İLİ | İLÇESİ | MAHALLESİ | ADA NO | PARSEL NO |
| GAZİANTEP | NİZİP | KUMLA | 139 | 15,17,16,18,19,20,21,22 |
| | | | 149 | 1 |

BEDELLERİN ALINABİLMESİ İİN;

- 1) Nizip 1., 2.ve 3. Asliye Hukuk Mahkeme Kaleminden Belge Alınması,
 - 2) Takyidatlı Tapu Kaydı,
 - 3) Kimlik Belgesi,
- ile **Vakıflar Bankası Nizip Őubesine** baŐvuru yapılması gerekmektedir.

Not: YaŐanabilecek olası aksaklıklarda iletiŐim iin, **186 Çađrı Merkezi** ile iletiŐime geilebilir.

KAMULAŐTIRMA DUYURUSU

ELİFOĐLU MAHALLESİ

Tesisi planlanan ve aŐađıda detayları yer alan Enerji Nakil Hattı iin **Acele KamulaŐtırma Kararı** verilmiŐ olup, **Nizip 1., 2.ve 3.** Asliye Hukuk Mahkemelerince belirlenen bedeller **Vakıflar Bankası Nizip Őubesine** yatırılmıŐtır

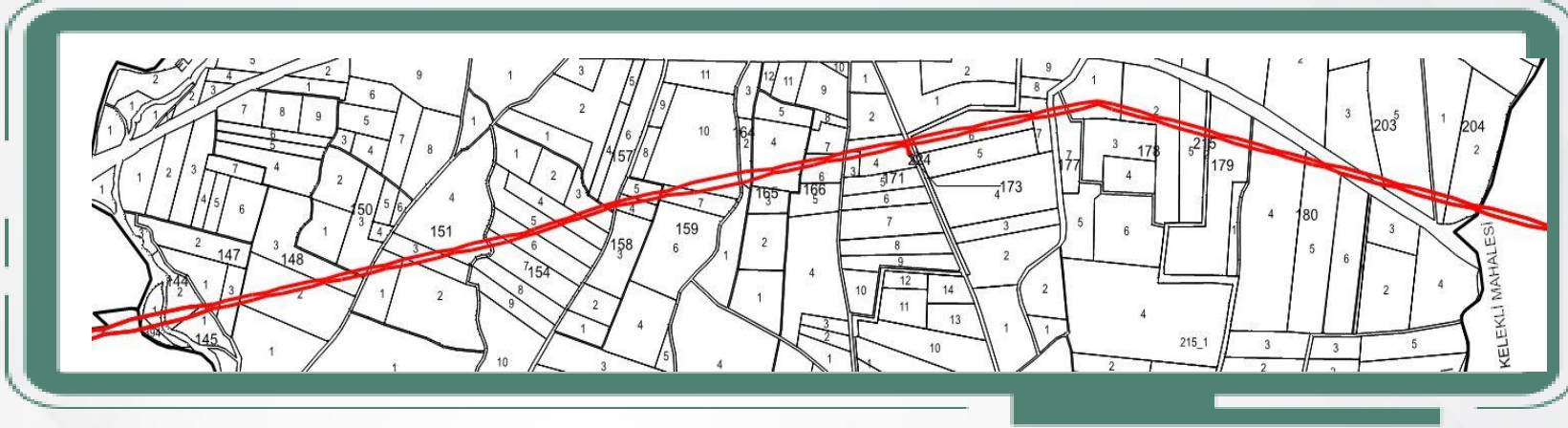

SUBOYU – KANARYA ARASI ENERJİ NAKİL HATTI TESİŐİ

KAMULAŐTIRMASINDA KAMU YARARI BULUNAN TAŐINMAZLAR LİŐTESİ

| İLİ | İLESİ | MAHALLESİ | ADA NO | PARSEL NO |
|-----------|----------|-----------|--------|-----------|
| GAZİANTEP | KARKAMIŐ | ELİFOĐLU | 136 | 394 |
| | | | 143 | 1 |
| | | | 144 | 2,1 |
| | | | 147 | 1,3 |
| | | | 148 | 2,3 |
| | | | 150 | 3 |
| | | | 151 | 1,2,3,4 |
| | | | 154 | 7,6,5,4,3 |
| | | | 157 | 6 |
| | | | 158 | 4,5 |
| | | | 159 | 7,10 |
| | | | 164 | 2 |
| | | | 165 | 4 |
| | | | 166 | 6,7 |
| | | | 171 | 3,4 |
| | | | 224 | 1 |
| | | | 173 | 6,7 |
| | | | 177 | 7 |
| | | | 178 | 1,2,5 |
| | | | 215 | 1 |
| 179 | 2 | | | |
| 180 | 4,5 | | | |
| 203 | 3,5 | | | |
| 204 | 1,2 | | | |

BEDELLERİN ALINABİLMESİ İİN;

- 1) Nizip 1., 2.ve 3. Asliye Hukuk Mahkeme Kaleminden Belge Alınması,
 - 2) Takyıdatlı Tapu Kaydı,
 - 3) Kimlik Belgesi,
- ile **Vakıflar Bankası Nizip Őubesine** baŐvuru yapılması gerekmektedir.

Not: YaŐanabilecek olası aksaklıklarda iletiŐim iin, **186 ađrı Merkezi** ile iletiŐime geilebilir.

KAMULAŐTIRMA DUYURUSU

KELEKLİ MAHALLESİ

Tesisi planlanan ve aŐađıda detayları yer alan Enerji Nakil Hattı iin **Acele KamulaŐtırma Kararı** verilmiŐ olup, **Nizip 1., 2.ve 3.** Asliye Hukuk Mahkemelerince belirlenen bedeller **Vakıflar Bankası Nizip Őubesine** yatırılmıŐtır

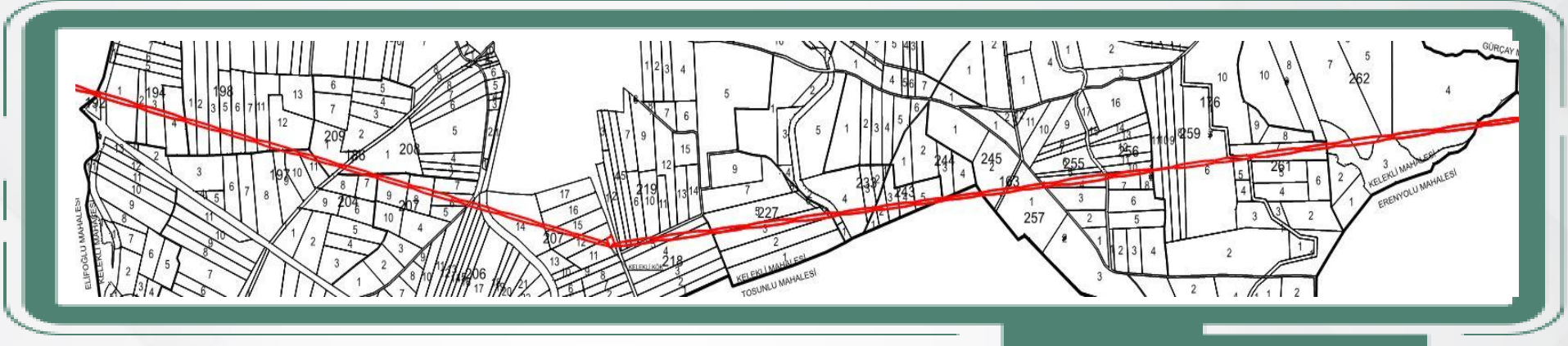

SUBOYU – KANARYA ARASI ENERJİ NAKİL HATTI TESİSİ

KAMULAŐTIRMASINDA KAMU YARARI BULUNAN TAŐINMAZLAR LİSTESİ

| İLİ | İLESİ | MAHALLESİ | ADA NO | PARSEL NO |
|-----------|---------------|-----------|--------|-------------------|
| GAZİANTEP | KARKAMIŐ | KELEKLİ | 192 | 1 |
| | | | 103 | 109 |
| | | | 194 | 1,2,3,4 |
| | | | 198 | 1,2,3,5,6,7,11,12 |
| | | | 197 | 9,10,11 |
| | | | 209 | 1 |
| | | | 208 | 1 |
| | | | 204 | 7 |
| | | | 207 | 9,8,6,7 |
| | | | 206 | 12,13,14 |
| | | | 217 | 14,16,15,12,11 |
| | | | 219 | 1,2,4,5,6,10 |
| | | | 218 | 5,4 |
| | | | 227 | 5,3,2,4 |
| | | | 233 | 4,3 |
| | | | 243 | 1,2,3,4,5 |
| | | | 244 | 3 |
| | | | 245 | 2 |
| | | | 257 | 1 |
| | | | 255 | 4 |
| 256 | 7,10 | | | |
| 259 | 11,10,9,8,6,5 | | | |
| 117 | 352 | | | |
| 261 | 7 | | | |
| 262 | 7,5,4 | | | |

BEDELLERİN ALINABİLMESİ İİN;

- 1) Nizip 1., 2.ve 3. Asliye Hukuk Mahkeme Kaleminden Belge Alınması,
 - 2) Takyidatlı Tapu Kaydı,
 - 3) Kimlik Belgesi,
- ile **Vakıflar Bankası Nizip Őubesine** başvuru yapılması gerekmektedir.

Not: YaŐanabilecek olası aksaklıklarda iletiŐim iin, **186 ađrı Merkezi** ile iletiŐime geilebilir.

KAMULAŐTIRMA DUYURUSU

TOSUNLU MAHALLESİ

Tesisi planlanan ve aŐađıda detayları yer alan Enerji Nakil Hattı iin **Acele KamulaŐtırma Kararı** verilmiŐ olup, **Nizip 1. Asliye Hukuk Mahkemelerince** belirlenen bedeller **Vakıflar Bankası Nizip Őubesine** yatırılmıŐtır

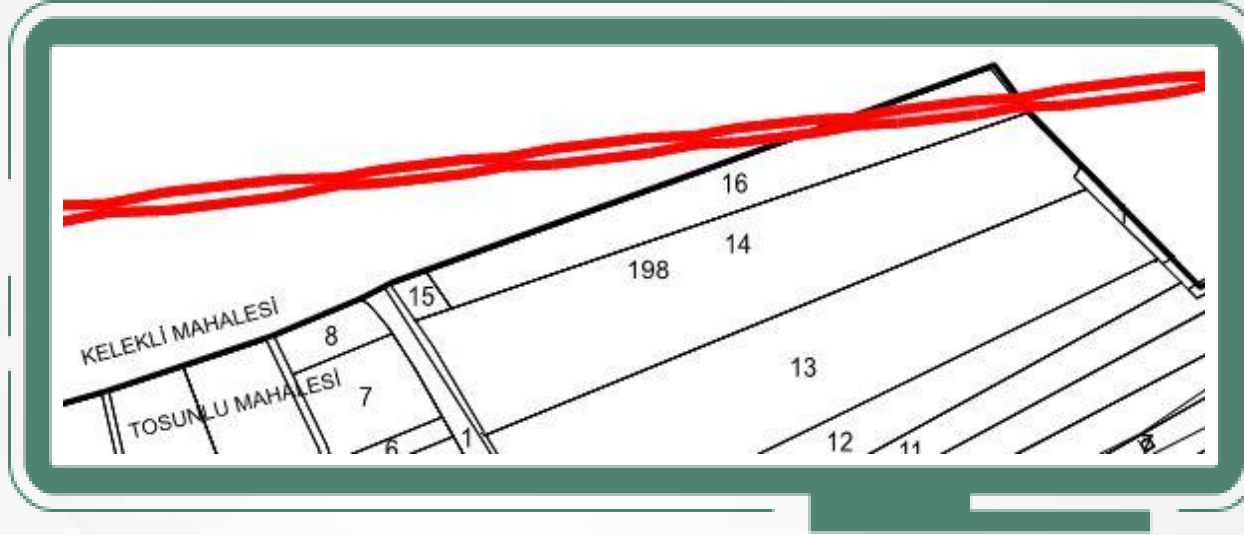

| SUBOYU – KANARYA ARASI ENERJİ NAKİL HATTI TESİSİ | | | | |
|---|----------|-----------|--------|-----------|
| KAMULAŐTIRMASINDA KAMU YARARI BULUNAN TAŐINMAZLAR LİSTESİ | | | | |
| İLİ | İLÇESİ | MAHALLESİ | ADA NO | PARSEL NO |
| GAZİANTEP | KARKAMIŐ | TOSUNLU | 198 | 16 |

BEDELLERİN ALINABİLMESİ İİN;

- 1) **Nizip 1.** Asliye Hukuk Mahkeme Kaleminden Belge Alınması,
 - 2) Takyidatlı Tapu Kaydı,
 - 3) Kimlik Belgesi,
- ile **Vakıflar Bankası Nizip Őubesine** baŐvuru yapılması gerekmektedir.

Not: YaŐanabilecek olası aksaklıklarda iletiŐim iin, **186 Çađrı Merkezi** ile iletiŐime geilebilir.

KAMULAŐTIRMA DUYURUSU

ERENYOLU MAHALLESİ

Tesis planlanan ve aŐađıda detayları yer alan Enerji Nakil Hattı iin **Acele KamulaŐtırma Kararı** verilmiŐ olup, **Nizip 1., 2.ve 3.** Asliye Hukuk Mahkemelerince belirlenen bedeller **Vakıflar Bankası Nizip Őubesine** yatırılmıŐtır

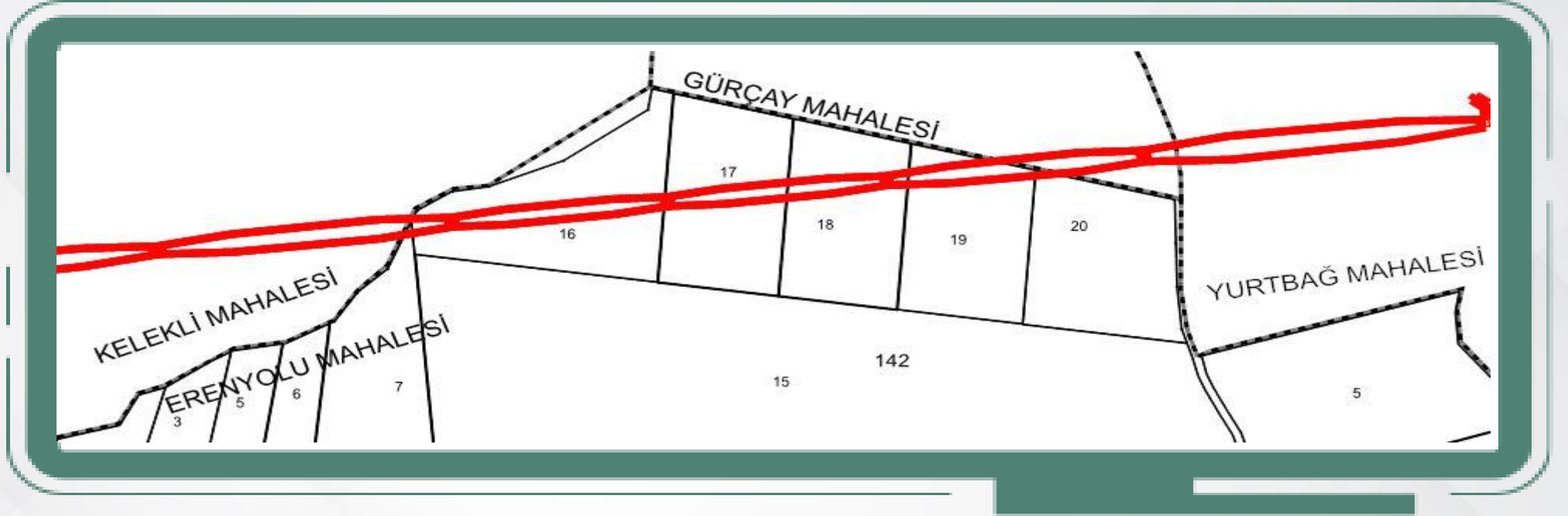

| SUBOYU – KANARYA ARASI ENERJİ NAKİL HATTI TESİSİ | | | | |
|---|----------|-----------|--------|------------------|
| KAMULAŐTIRMASINDA KAMU YARARI BULUNAN TAŐINMAZLAR LİSTESİ | | | | |
| İLİ | İLÇESİ | MAHALLESİ | ADA NO | PARSEL NO |
| GAZİANTEP | KARKAMIŐ | ERENYOLU | 142 | 7,16,17,18,19,20 |

BEDELLERİN ALINABİLMESİ İİN;

- 1) Nizip 1., 2.ve 3. Asliye Hukuk Mahkeme Kaleminden Belge Alınması,
 - 2) Takyidatlı Tapu Kaydı,
 - 3) Kimlik Belgesi,
- ile **Vakıflar Bankası Nizip Őubesine** baŐvuru yapılması gerekmektedir.

Not: YaŐanabilecek olası aksaklıklarda iletiŐim iin, **186 Çađrı Merkezi** ile iletiŐime geilebilir.

KAMULAŐTIRMA DUYURUSU

GÜRÇAY MAHALLESİ

Tesisi planlanan ve aŐađıda detayları yer alan Enerji Nakil Hattı İin **Acele KamulaŐtırma Kararı** verilmiŐ olup, **Nizip 1.** Asliye Hukuk Mahkemelerince belirlenen bedeller **Vakıflar Bankası Nizip Őubesine** yatırılmıŐtır

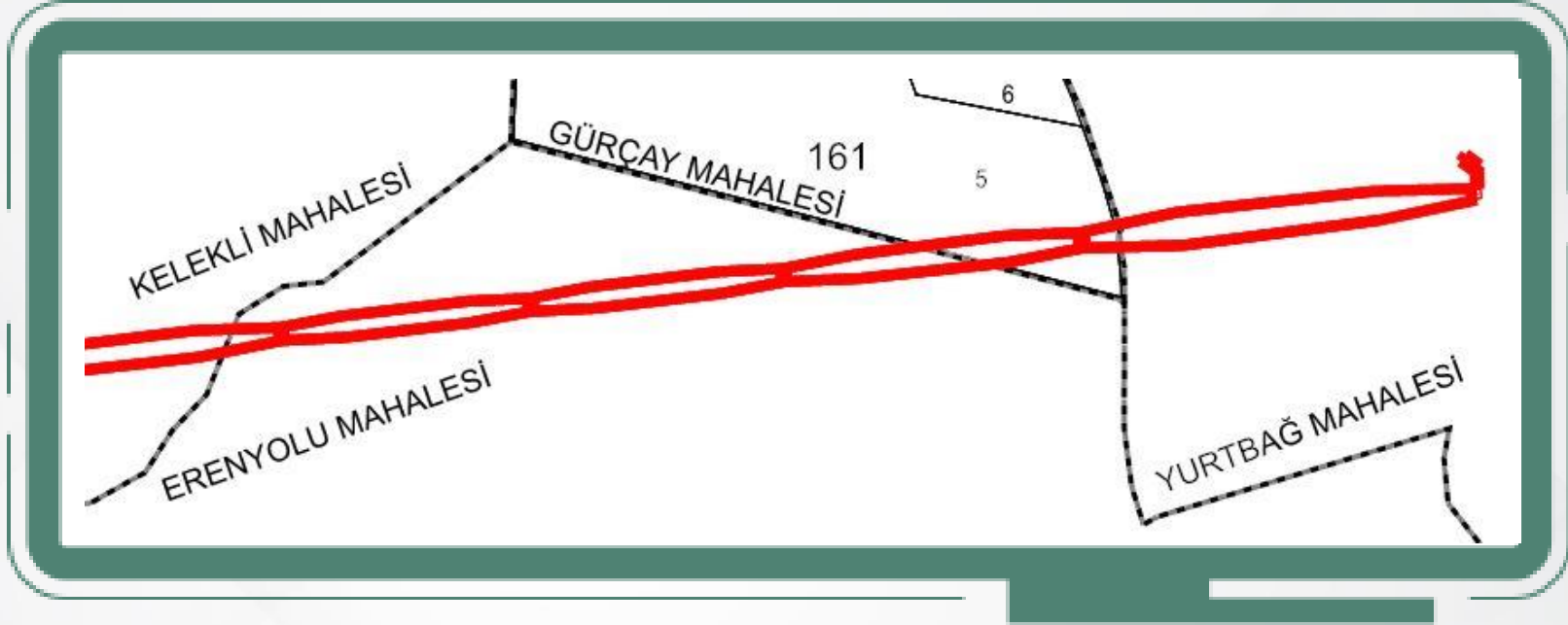

| SUBOYU – KANARYA ARASI ENERJİ NAKİL HATTI TESİSİ | | | | |
|---|----------|-----------|--------|-----------|
| KAMULAŐTIRMASINDA KAMU YARARI BULUNAN TAŐINMAZLAR LİSTESİ | | | | |
| İLİ | İLÇESİ | MAHALLESİ | ADA NO | PARSEL NO |
| GAZİANTEP | KARKAMIŐ | GÜRÇAY | 161 | 5 |

BEDELLERİN ALINABİLMESİ İİN:

- 1) **Nizip 1.** Asliye Hukuk Mahkeme Kaleminden Belge Alınması,
 - 2) Takyidatlı Tapu Kaydı,
 - 3) Kimlik Belgesi,
- ile **Vakıflar Bankası Nizip Őubesine** baŐvuru yapılması gerekmektedir.

Not: YaŐanabilecek olası aksaklıklarda iletiŐim iin, **186 Çađrı Merkezi** ile iletiŐime geilebilir.

KAMULAŐTIRMA DUYURUSU

YURTBAĐI MAHALLESİ

Tesisi planlanan ve aŐađıda detayları yer alan Enerji Nakil Hattı iin **Acele KamulaŐtırma Kararı** verilmiŐ olup, **Nizip 1.ve 2.** Asliye Hukuk Mahkemelerince belirlenen bedeller **Vakıflar Bankası Nizip Őubesine** yatırılmıŐtır

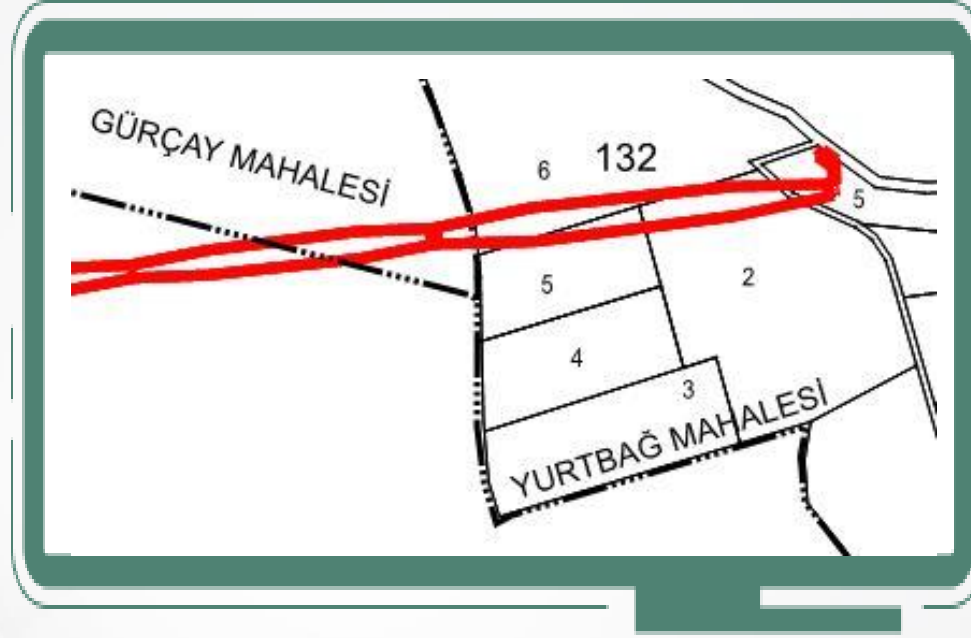

| SUBOYU – KANARYA ARASI ENERĐİ NAKİL HATTI TESİSİ | | | | |
|---|----------|-----------|--------|-----------|
| KAMULAŐTIRMASINDA KAMU YARARI BULUNAN TAŐINMAZLAR LİSTESİ | | | | |
| İLİ | İLÇESİ | MAHALLESİ | ADA NO | PARSEL NO |
| GAZİANTEP | KARKAMIŐ | YURTBAĐI | 132 | 6,5,2 |
| | | | 131 | 5 |

BEDELLERİN ALINABİLMESİ İİN;

- 1) Nizip 1.ve 2. Asliye Hukuk Mahkeme Kaleminden Belge Alınması,
 - 2) Takyidatlı Tapu Kaydı,
 - 3) Kimlik Belgesi,
- ile **Vakıflar Bankası Nizip Őubesine** baŐvuru yapılması gerekmektedir.

Not: YaŐanabilecek olası aksaklıklarda iletiŐim iin, **186 Çađrı Merkezi** ile iletiŐime geilebilir.