

KAMULAŞTIRMA DUYURUSU

YUKARIOKÇULAR MAHALLESİ

Tesisi planlanan ve aşağıda detayları yer alan Enerji Nakil Hattı için **Acele Kamulaştırma Kararı** verilmiş olup, Yayladağı Asliye Hukuk Mahkemelerince belirlenen bedeller **Yayladağı Ziraat Bankası Şubesine** yatırılmıştır

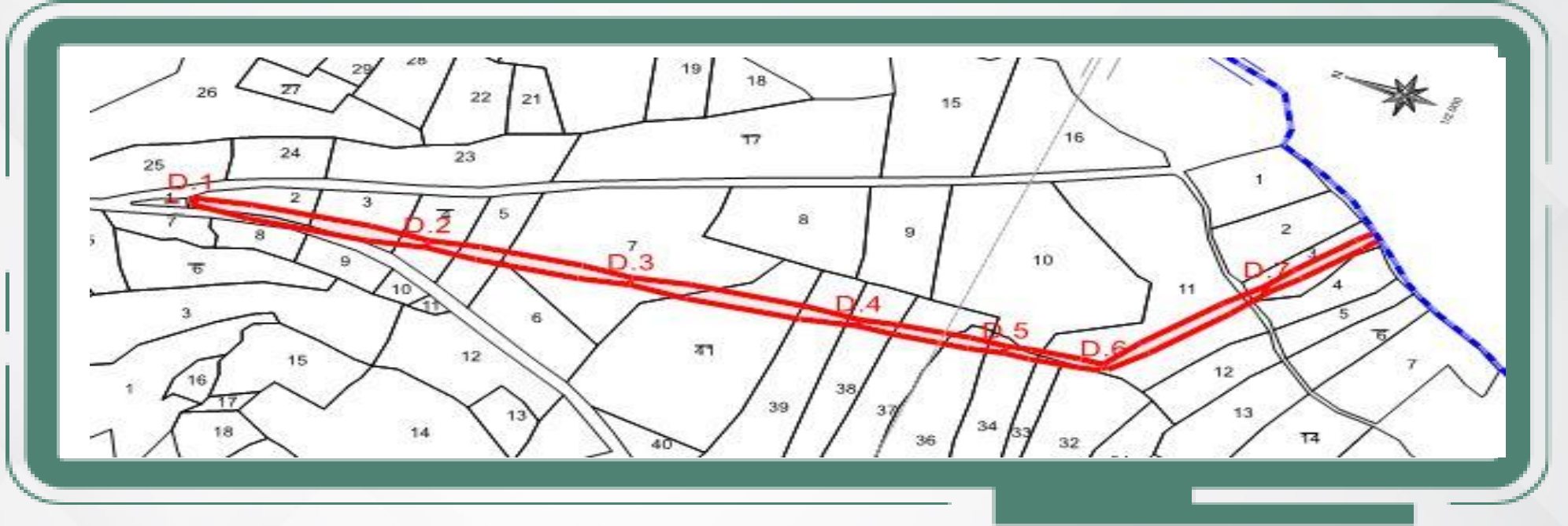

9H4071 HANYOLU – KARBELAZ GRUBU ENERJİ NAKİL HATTI TESİSİ				
KAMULAŞTIRMASINDA KAMU YARARI BULUNAN TAŞINMAZLAR LİSTESİ				
İLİ	İLÇESİ	MAHALLESİ	ADA NO	PARSEL NO
HATAY	YAYLADAĞI	YUKARIOKÇULAR	147	2,3,4,5,6,7,41,39,38,37,36,34,10,33,32,11
			145	3

BEDELLERİN ALINABİLMESİ İÇİN;

- 1) **Yayladağı** Asliye Hukuk Mahkeme Kaleminden Belge Alınması,
 - 2) Takyidatlı Tapu Kaydı,
 - 3) Kimlik Belgesi,
- ile **Yayladağı Ziraat Bankası Şubesine** başvuru yapılması gerekmektedir.

Not: Yaşanabilecek olası aksaklıklarda iletişim için, **186 Çağrı Merkezi** ile iletişime geçilebilir.

KAMULAŞTIRMA DUYURUSU

HANYOLU MAHALLESİ

Tesisi planlanan ve aşağıda detayları yer alan Enerji Nakil Hattı için **Acele Kamulaştırma Kararı** verilmiş olup, Altınözü Asliye Hukuk Mahkemelerince belirlenen bedeller **Altınözü Ziraat Bankası Şubesine** yatırılmıştır

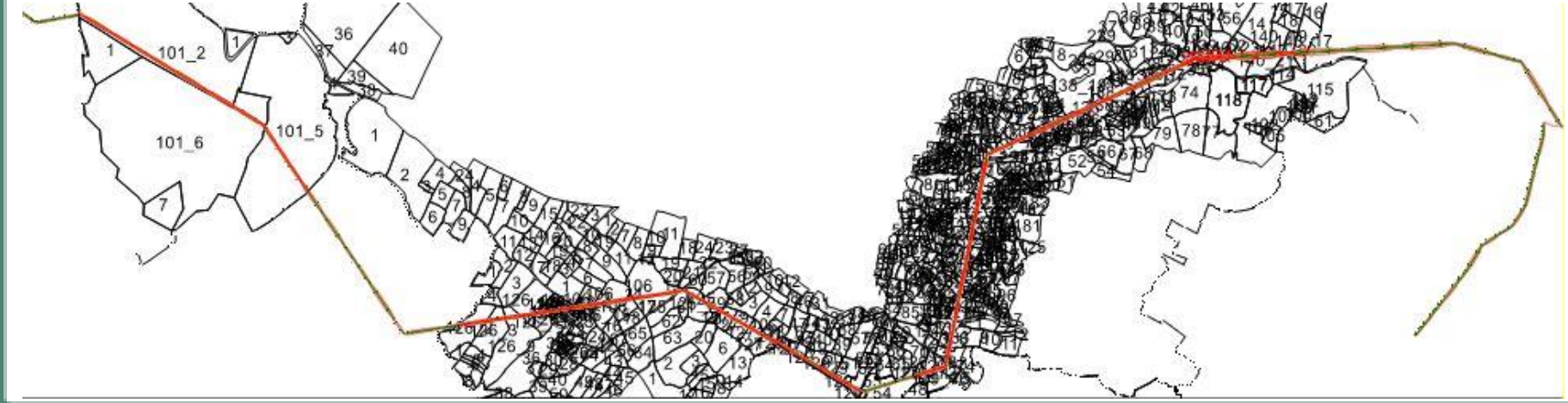

9H4071 HANYOLU – KARBELAZ GRUBU ENERJİ NAKİL HATTI TESİSİ				
KAMULAŞTIRMASINDA KAMU YARARI BULUNAN TAŞINMAZLAR LİSTESİ				
İLİ	İLÇESİ	MAHALLESİ	ADA NO	PARSEL NO
HATAY	ALTINÖZÜ	HANYOLU	101	2,6,5
			106	2,15,14,17,13
			111	3
			125	61,59,58
			126	2,3,9,10,11,19,18,17,15,16,14,13,12
			127	9,10,11,12
			128	6
			129	79,49,50,51,52,53,54,71,72,73,76,74
			132	85,87,86,89,82,73,72,51,49,48,42,24,41,40,39,30,29,31
			133	7,6,9,5
			137	19,21,22,16
			138	74,73,70,60,61,56,19,55,50,42,39,37,35,34
			139	51,52
			140	23,22,21,19,20
			143	17

BEDELLERİN ALINABİLMESİ İÇİN;

- 1) Altınözü Asliye Hukuk Mahkeme Kaleminden Belge Alınması,
 - 2) Takyidatlı Tapu Kaydı,
 - 3) Kimlik Belgesi,
- ile **Altınözü Ziraat Bankası Şubesine** başvuru yapılması gerekmektedir.

Not: Yaşanabilecek olası aksaklıklarda iletişim için, **186 Çağrı Merkezi** ile iletişime geçilebilir.

KAMULAŐTIRMA DUYURUSU

ŐENKÖY MAHALLESİ

Tesisi planlanan ve aŐađıda detayları yer alan Enerji Nakil Hattı için **Acele KamulaŐtırma Kararı** verilmiŐ olup, Yayladađı Asliye Hukuk Mahkemelerince belirlenen bedeller **Yayladađı Ziraat Bankası Őubesine** yatırılmıŐtır

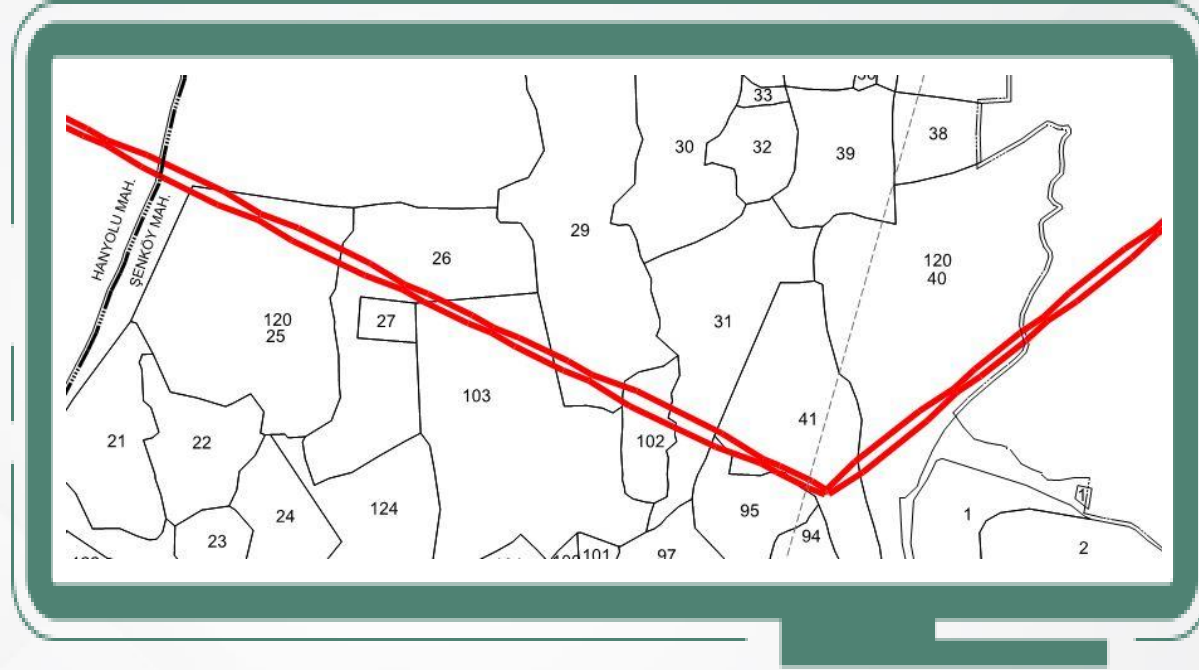

9H4071 HANYOLU – KARBEBYAZ GRUBU ENERJİ NAKİL HATTI TESİSİ				
KAMULAŐTIRMASINDA KAMU YARARI BULUNAN TAŐINMAZLAR LİSTESİ				
İLİ	İLÇESİ	MAHALLESİ	ADA NO	PARSEL NO
HATAY	YAYLADAĐI	ŐENKÖY	120	28,25,26,103,29,102,31,95,41,40

BEDELLERİN ALINABİLMESİ İÇİN;

- 1) **Yayladađı** Asliye Hukuk Mahkeme Kaleminden Belge Alınması,
 - 2) Takyidatlı Tapu Kaydı,
 - 3) Kimlik Belgesi,
- ile **Yayladađı Ziraat Bankası Őubesine** başvuru yapılması gerekmektedir.

Not: YaŐanabilecek olası aksaklıklarda iletiŐim için, **186 Çađrı Merkezi** ile iletiŐime geçilebilir.

KAMULAŐTIRMA DUYURUSU

ÇATBAŐI MAHALLESİ

Tesisi planlanan ve aŐađıda detayları yer alan Enerji Nakil Hattı İin **Acele KamulaŐtırma Kararı** verilmiŐ olup, Yayladađı Asliye Hukuk Mahkemelerince belirlenen bedeller **Yayladađı Ziraat Bankası Őubesine** yatırılmıŐtır

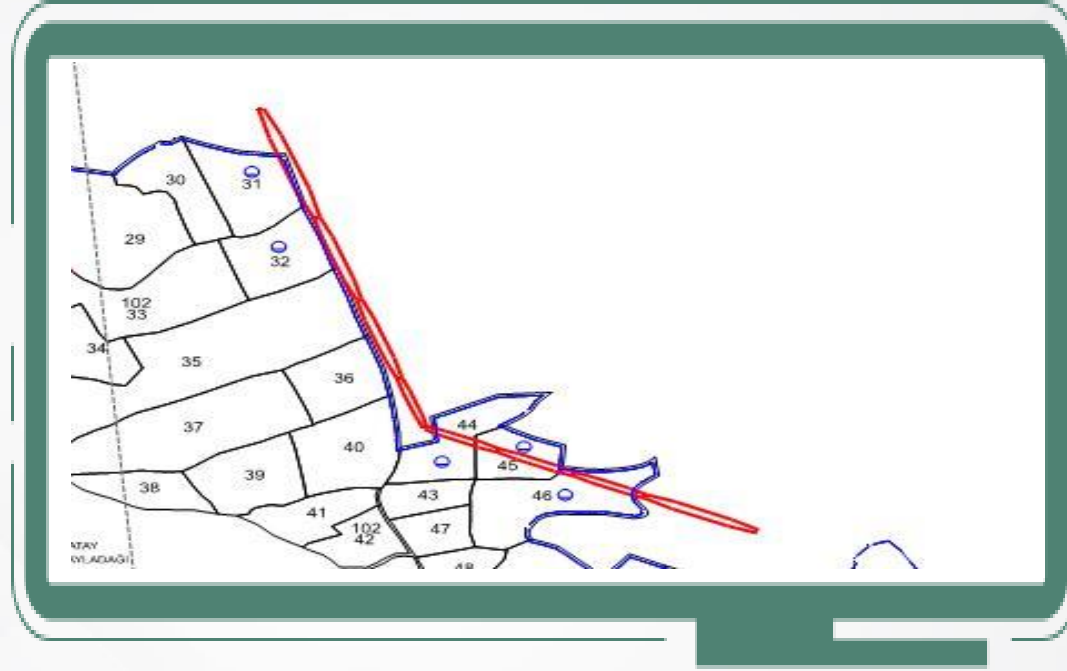

9H4071 HANYOLU – KARBELAZ GRUBU ENERĐİ NAKİL HATTI TESİŐİ				
KAMULAŐTIRMASINDA KAMU YARARI BULUNAN TAŐINMAZLAR LİŐTESİ				
İLİ	İLÇESİ	MAHALLESİ	ADA NO	PARSEL NO
HATAY	YAYLADAĐI	ÇATBAŐI	102	31,32,44,45,46

BEDELLERİN ALINABİLMESİ İİN;

- 1) **Yayladađı** Asliye Hukuk Mahkeme Kaleminden Belge Alınması,
 - 2) Takyidatlı Tapu Kaydı,
 - 3) Kimlik Belgesi,
- ile **Yayladađı Ziraat Bankası Őubesine** baŐvuru yapılması gerekmektedir.

Not: YaŐanabilecek olası aksaklıklarda iletiŐim iin, **186 Çađrı Merkezi** ile iletiŐime geilebilir.

KAMULAŐTIRMA DUYURUSU

YANKIPINAR MAHALLESİ

Tesisi planlanan ve aŐađıda detayları yer alan Enerji Nakil Hattı için **Acele KamulaŐtırma Kararı** verilmiŐ olup, Altınözü Asliye Hukuk Mahkemelerince belirlenen bedeller **Altınözü Ziraat Bankası Őubesine** yatırılmıŐtır

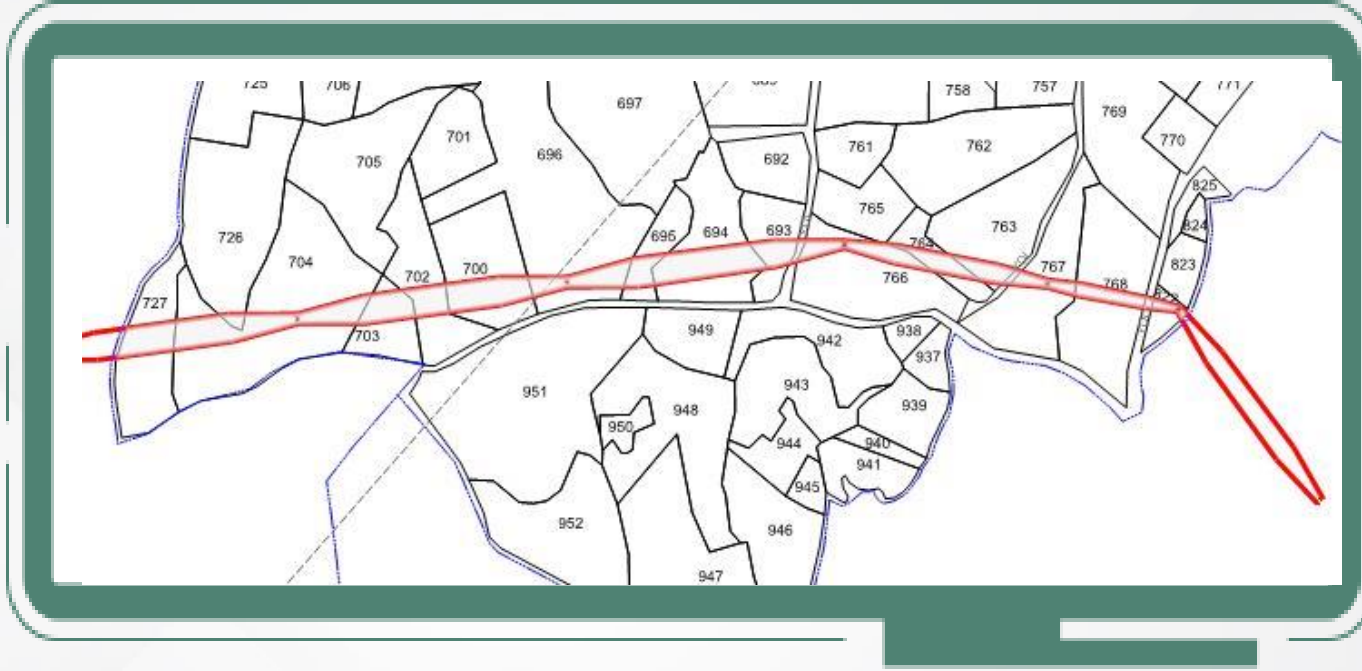

9H4071 HANYOLU – KARBELAZ GRUBU ENERJİ NAKİL HATTI TESİSİ				
KAMULAŐTIRMASINDA KAMU YARARI BULUNAN TAŐINMAZLAR LİSTESİ				
İLİ	İLÇESİ	MAHALLESİ	ADA NO	PARSEL NO
HATAY	ALTINÖZÜ	YANKIPINAR		727,704,726,703,702,700,696,695,694,693,766,764,763,767,768,822

BEDELLERİN ALINABİLMESİ İÇİN;

- 1) **Altınözü** Asliye Hukuk Mahkeme Kaleminden Belge Alınması,
 - 2) Takyidatlı Tapu Kaydı,
 - 3) Kimlik Belgesi,
- ile **Altınözü Ziraat Bankası Őubesine** başvuru yapılması gerekmektedir.

Not: Yaşanabilecek olası aksaklıklarda iletişim için, **186 Çađrı Merkezi** ile iletişime geçilebilir.

KAMULAŞTIRMA DUYURUSU

DOKUZDAL MAHALLESİ

Tesisi planlanan ve aşağıda detayları yer alan Enerji Nakil Hattı için **Acele Kamulaştırma Kararı** verilmiş olup, Altınözü Asliye Hukuk Mahkemelerince belirlenen bedeller **Altınözü Ziraat Bankası Şubesine** yatırılmıştır

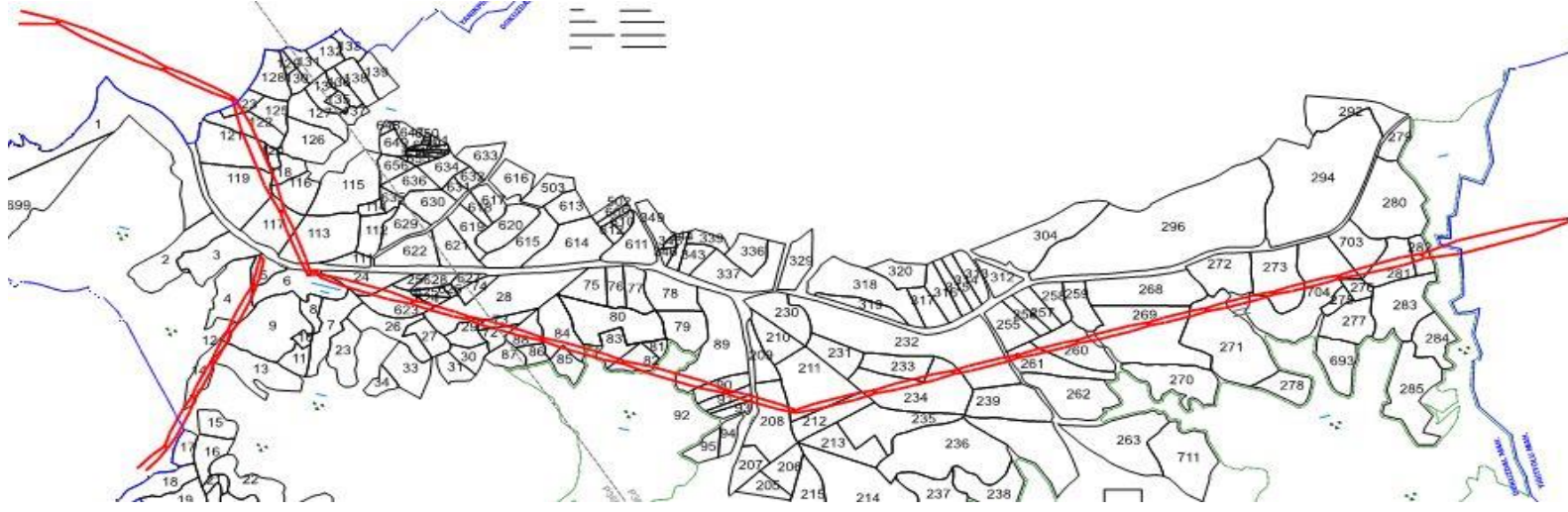

9H4071 HANYOLU – KARBAYAZ GRUBU ENERJİ NAKİL HATTI TESİSİ				
KAMULAŞTIRMASINDA KAMU YARARI BULUNAN TAŞINMAZLAR LİSTESİ				
İLİ	İLÇESİ	MAHALLESİ	ADA NO	PARSEL NO
HATAY	ALTINÖZÜ	DOKUZDAL		123,122,121,119,118,116,117,113,6, 24,623,624,28,29,73,72,88,84,85,83, 82, 89,90,91,92,93,208,211,212,234,233, 232,261,260,269,271,704,273,703,28 1,282, 5,4,12,9,14,13

BEDELLERİN ALINABİLMESİ İÇİN;

- 1) Altınözü Asliye Hukuk Mahkeme Kaleminden Belge Alınması,
 - 2) Takyidatlı Tapu Kaydı,
 - 3) Kimlik Belgesi,
- ile **Altınözü Ziraat Bankası Şubesine** başvuru yapılması gerekmektedir.

Not: Yaşanabilecek olası aksaklıklarda iletişim için, **186 Çağrı Merkezi** ile iletişime geçilebilir.

KAMULAŞTIRMA DUYURUSU

YİĞİTYOLU MAHALLESİ

Tesis planlanan ve aşağıda detayları yer alan Enerji Nakil Hattı için **Acele Kamulaştırma Kararı** verilmiş olup, Altınözü Asliye Hukuk Mahkemelerince belirlenen bedeller **Altınözü Ziraat Bankası Şubesine** yatırılmıştır

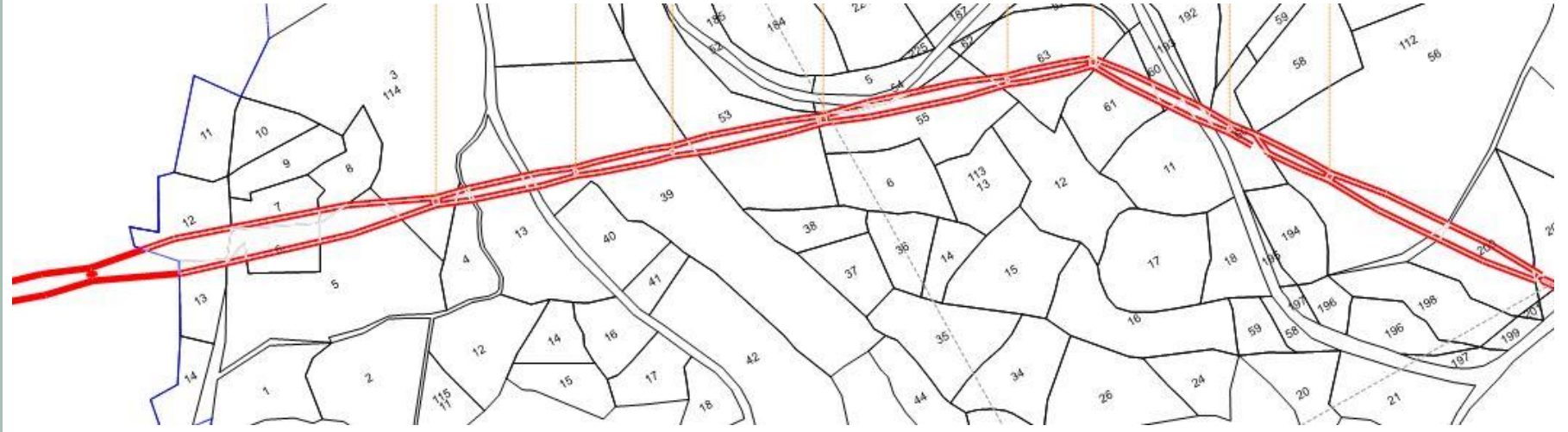

9H4071 HANYOLU – KARBELAZ GRUBU ENERJİ NAKİL HATTI TESİSİ

KAMULAŞTIRMASINDA KAMU YARARI BULUNAN TAŞINMAZLAR LİSTESİ

İLİ	İLÇESİ	MAHALLESİ	ADA NO	PARSEL NO
HATAY	ALTINÖZÜ	YİĞİTYOLU	114	12,13,6,7,5,8,3,4
			115	13
			113	39,53,55,54,63,61,60,64,65,
			112	193,192,60,56,200,202,203

BEDELLERİN ALINABİLMESİ İÇİN;

- 1) **Altınözü** Asliye Hukuk Mahkeme Kaleminden Belge Alınması,
 - 2) Takyidatlı Tapu Kaydı,
 - 3) Kimlik Belgesi,
- ile **Altınözü Ziraat Bankası Şubesine** başvuru yapılması gerekmektedir.

Not: Yaşanabilecek olası aksaklıklarda iletişim için, **186 Çağrı Merkezi** ile iletişime geçilebilir.

KAMULAŞTIRMA DUYURUSU

GÜNEYDAM MAHALLESİ

Tesisi planlanan ve aşağıda detayları yer alan Enerji Nakil Hattı için **Acele Kamulaştırma Kararı** verilmiş olup, Yayladağı Asliye Hukuk Mahkemelerince belirlenen bedeller **Yayladağı Ziraat Bankası Şubesine** yatırılmıştır

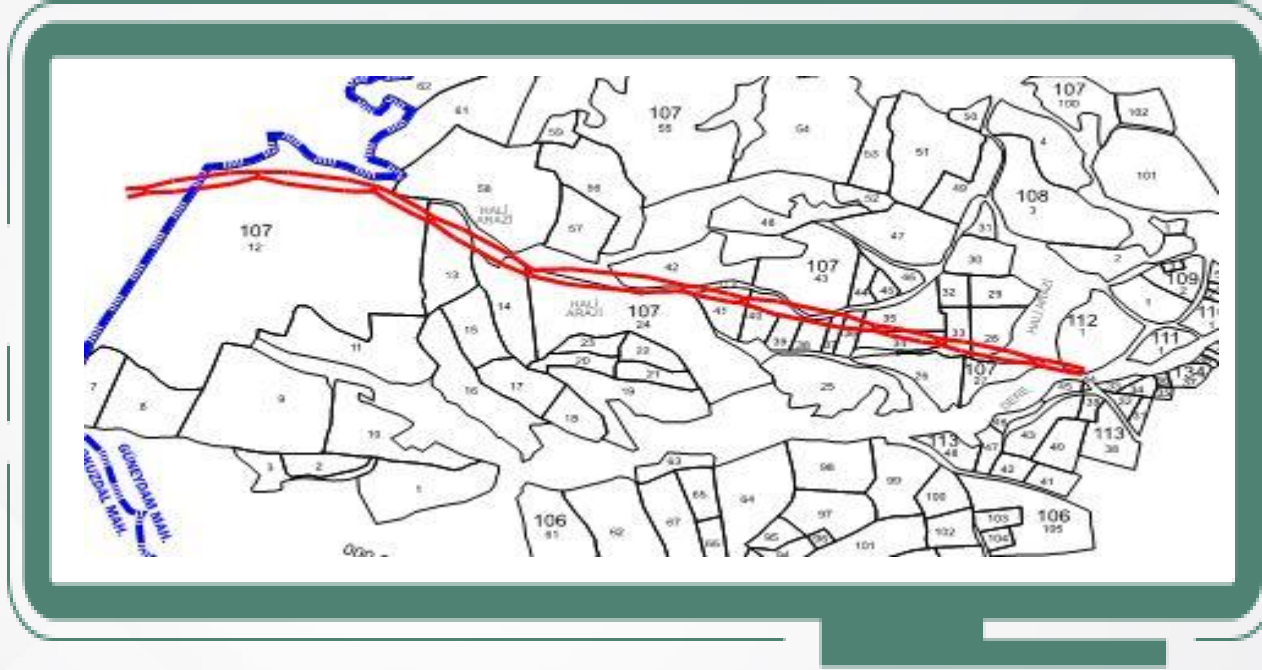

9H4071 HANYOLU – KARBAYAZ GRUBU ENERJİ NAKİL HATTI TESİSİ				
KAMULAŞTIRMASINDA KAMU YARARI BULUNAN TAŞINMAZLAR LİSTESİ				
İLİ	İLÇESİ	MAHALLESİ	ADA NO	PARSEL NO
HATAY	YAYLADAĞI	GÜNEYDAM	107	12,13,14,24,42,41,39,43,38,37,36, 34,35,33,28,27
			112	1

BEDELLERİN ALINABİLMESİ İÇİN;

- 1) **Yayladağı** Asliye Hukuk Mahkeme Kaleminden Belge Alınması,
 - 2) Takyidatlı Tapu Kaydı,
 - 3) Kimlik Belgesi,
- ile **Yayladağı Ziraat Bankası Şubesine** başvuru yapılması gerekmektedir.

Not: Yaşanabilecek olası aksaklıklarda iletişim için, **186 Çağrı Merkezi** ile iletişime geçilebilir.