

KAMULAŐTIRMA DUYURUSU

YAPINTI MAHALLESİ

Tesisi planlanan ve aŐađıda detayları yer alan Enerji Nakil Hattı için **Acele KamulaŐtırma Kararı** verilmiŐ olup, **Mut 1. ve 2.** Asliye Hukuk Mahkemelerince belirlenen bedeller **Ziraat Bankası Mut Őubesine** yatırılmıŐtır

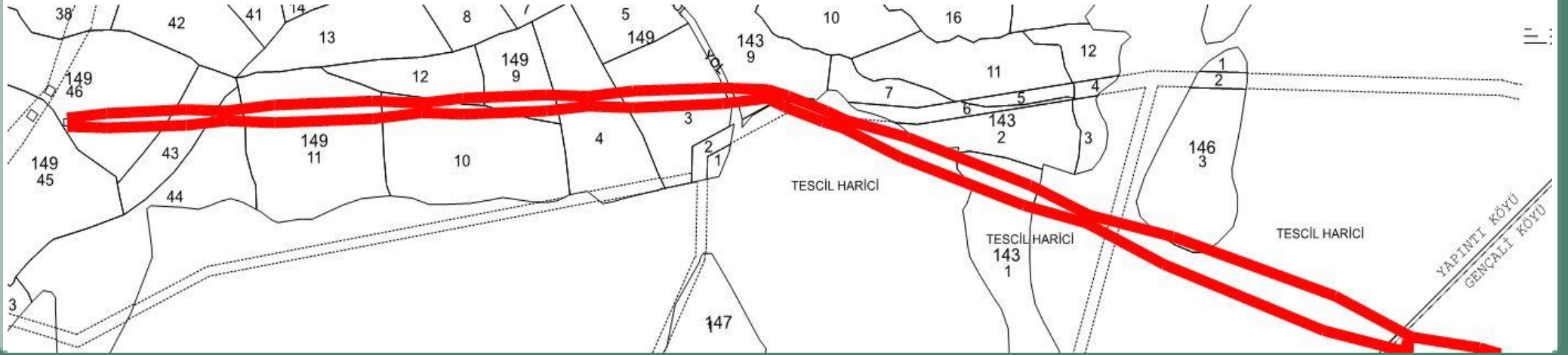

9M5120 YAPINTI - GENÇALİ ARASI ENERJİ NAKİL HATTI TESİSİ

KAMULAŐTIRMASINDA KAMU YARARI BULUNAN TAŐINMAZLAR LİSTESİ

İLİ	İLÇESİ	MAHALLESİ	ADA NO	PARSEL NO
MERSİN	MUT	YAPINTI	149	46,45,43,44,11,12,10,9,4,3
			143	9,2,1

BEDELLERİN ALINABİLMESİ İÇİN:

- 1) **Mut 1. ve 2.** Asliye Hukuk Mahkeme Kaleminden Belge Alınması,
 - 2) Takyidatlı Tapu Kaydı,
 - 3) Kimlik Belgesi,
- ile **Ziraat Bankası Mut Őubesine** başvuru yapılması gerekmektedir.

Not: Yaşanabilecek olası aksaklıklarda iletişim için, **186 Çađrı Merkezi** ile iletişime geçilebilir.

KAMULAŞTIRMA DUYURUSU

GENÇALİ MAHALLESİ

Tesisi planlanan ve aşağıda detayları yer alan Enerji Nakil Hattı için **Acele Kamulaştırma Kararı** verilmiş olup, **Mut 1. ve 2.** Asliye Hukuk Mahkemelerince belirlenen bedeller **Ziraat Bankası Mut Şubesine** yatırılmıştır

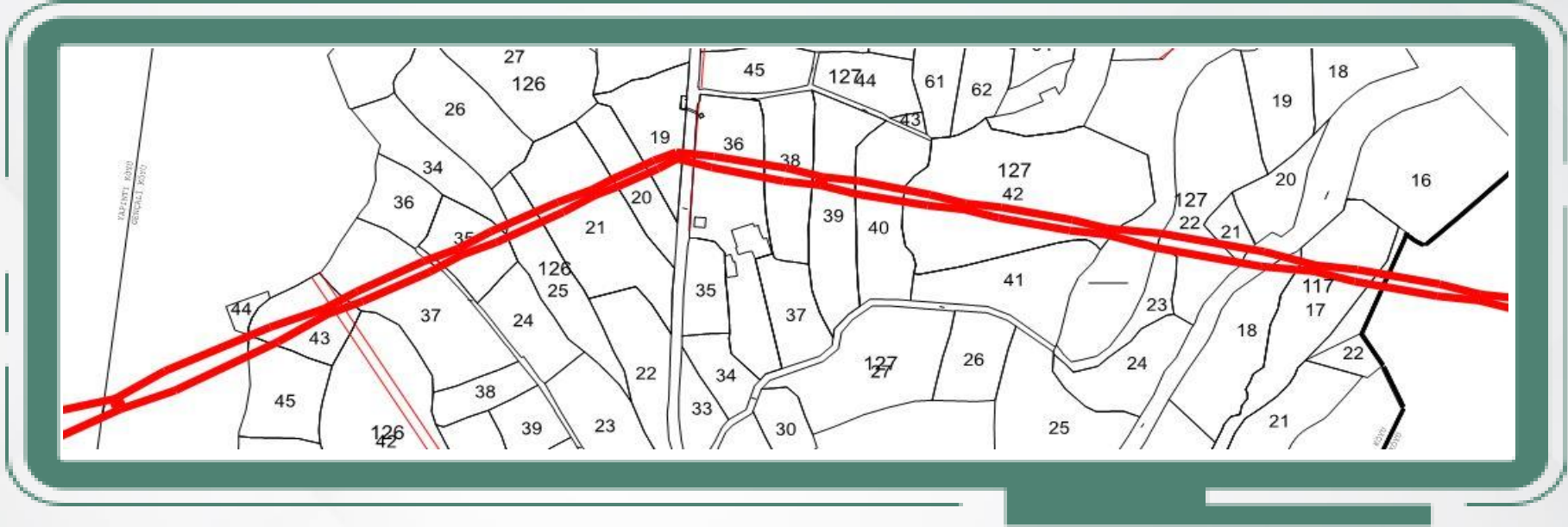

9M5120 YAPINTI - GENÇALİ ARASI ENERJİ NAKİL HATTI TESİSİ

KAMULAŞTIRMASINDA KAMU YARARI BULUNAN TAŞINMAZLAR LİSTESİ

İLİ	İLÇESİ	MAHALLESİ	ADA NO	PARSEL NO
MERSİN	MUT	GENÇALİ	126	45,43,37,35,34,25,21,20,19
			127	36,38,39,40,42,23,22,21
			117	18,17

BEDELLERİN ALINABİLMESİ İÇİN;

- 1) **Mut 1. ve 2.** Asliye Hukuk Mahkeme Kaleminden Belge Alınması,
 - 2) Takyidatlı Tapu Kaydı,
 - 3) Kimlik Belgesi,
- ile **Ziraat Bankası Mut Şubesine** başvuru yapılması gerekmektedir.

Not: Yaşanabilecek olası aksaklıklarda iletişim için, **186 Çağrı Merkezi** ile iletişime geçilebilir.

KAMULAŞTIRMA DUYURUSU

ESENÇAY MAHALLESİ

Tesisi planlanan ve aşağıda detayları yer alan Enerji Nakil Hattı için **Acele Kamulaştırma Kararı** verilmiş olup, **Mut 1. ve 2.** Asliye Hukuk Mahkemelerince belirlenen bedeller **Ziraat Bankası Mut Şubesine** yatırılmıştır

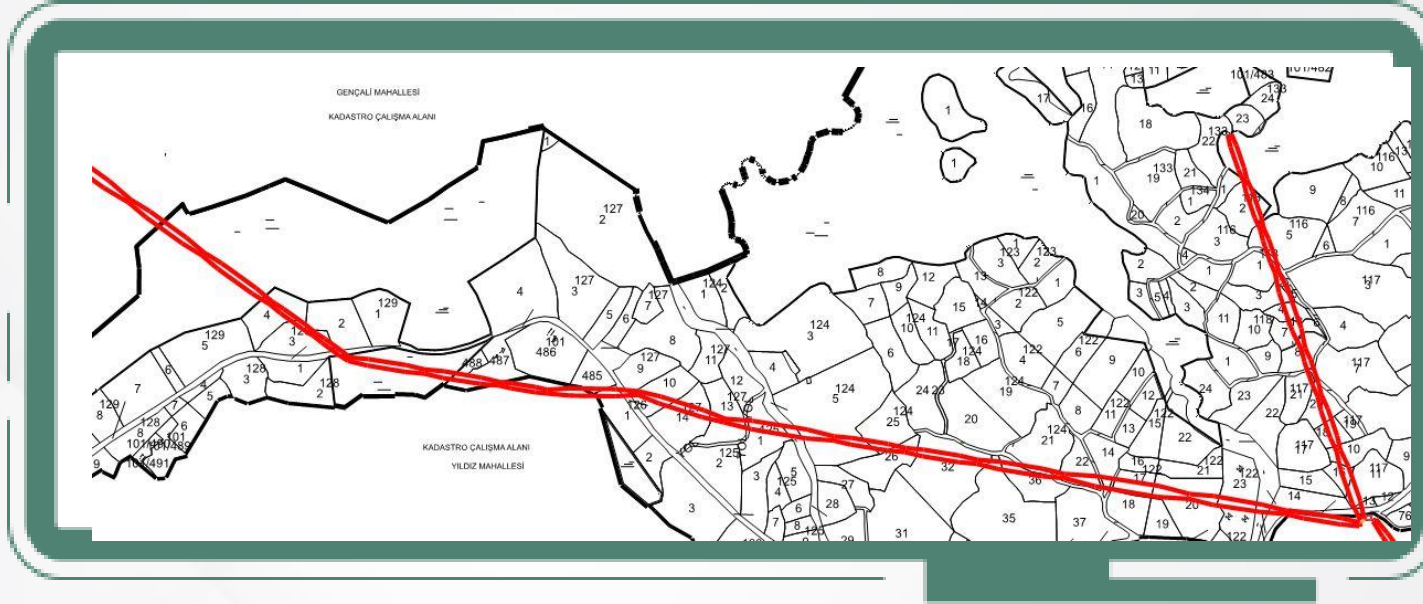

9M5120 YAPINTI - GENÇALİ ARASI ENERJİ NAKİL HATTI TESİSİ

KAMULAŞTIRMASINDA KAMU YARARI BULUNAN TAŞINMAZLAR LİSTESİ

İLİ	İLÇESİ	MAHALLESİ	ADA NO	PARSEL NO
MERSİN	MUT	ESENÇAY	129	3
			101	487,485
			126	1
			127	9,10,14,13
			125	1
			124	5,25,26,32,35,36,21,22
			122	14,17,20
			117	14,13,11,16,10,18,20,21
			118	8,7,4,3,2,1
			116	5,2

BEDELLERİN ALINABİLMESİ İÇİN;

- 1) Mut 1. ve 2. Asliye Hukuk Mahkeme Kaleminden Belge Alınması,
 - 2) Takyıdatlı Tapu Kaydı,
 - 3) Kimlik Belgesi,
- ile Ziraat Bankası Mut Şubesine başvuru yapılması gerekmektedir.

Not: Yaşanabilecek olası aksaklıklarda iletişim için, **186 Çağrı Merkezi** ile iletişime geçilebilir.

KAMULAŐTIRMA DUYURUSU

YILDIZ MAHALLESİ

Tesisi planlanan ve aŐađıda detayları yer alan Enerji Nakil Hattı iin **Acele KamulaŐtırma Kararı** verilmiŐ olup, **Mut 1. ve 2.** Asliye Hukuk Mahkemelerince belirlenen bedeller **Ziraat Bankası Mut Őubesine** yatırılmıŐtır

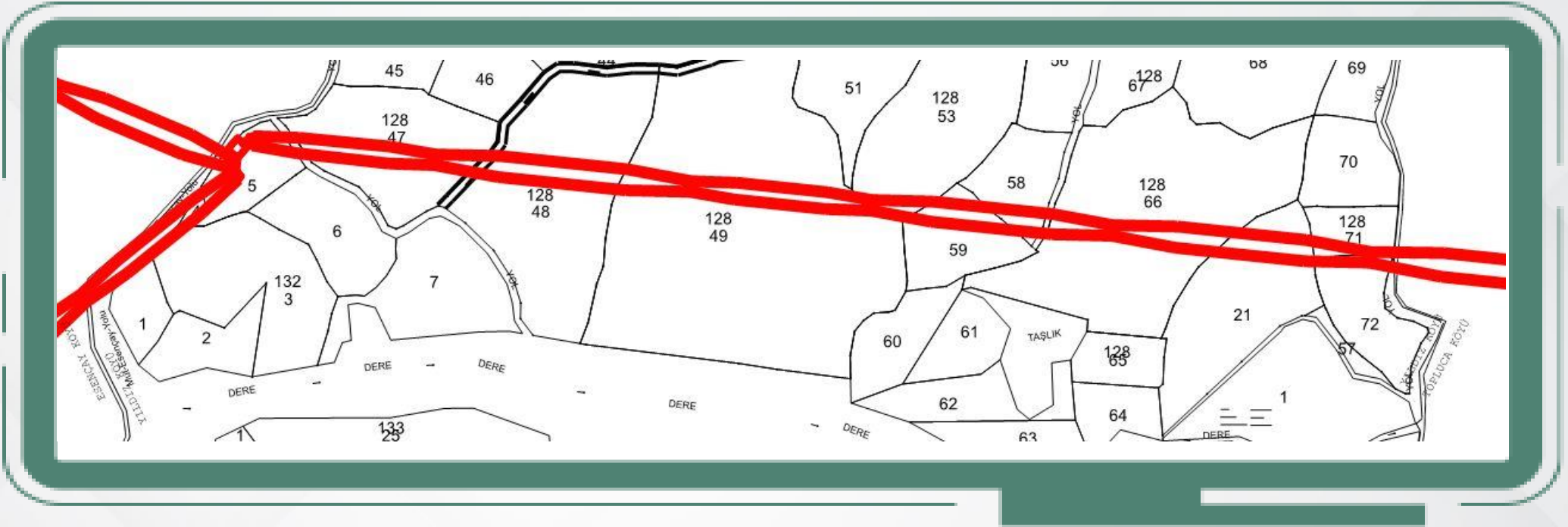

9M5120 YAPINTI - GENALI ARASI ENERJİ NAKİL HATTI TESİŐİ				
KAMULAŐTIRMASINDA KAMU YARARI BULUNAN TAŐINMAZLAR LİŐTESİ				
İLİ	İLESİ	MAHALLESİ	ADA NO	PARSEL NO
MERSİN	MUT	YILDIZ	150	1
			132	3,5
			128	47,48,49,53,59,58,66,21,72,71

BEDELLERİN ALINABİLMESİ İİN:

- 1) **Mut 1. ve 2.** Asliye Hukuk Mahkeme Kaleminden Belge Alınması,
 - 2) Takyıdatlı Tapu Kaydı,
 - 3) Kimlik Belgesi,
- ile **Ziraat Bankası Mut Őubesine** baŐvuru yapılması gerekmektedir.

Not: YaŐanabilecek olası aksaklıklarda iletiŐim iin, **186 ađrı Merkezi** ile iletiŐime geilebilir.

KAMULAŞTIRMA DUYURUSU

TOPLUCA MAHALLESİ

Tesisi planlanan ve aşağıda detayları yer alan Enerji Nakil Hattı için **Acele Kamulaştırma Kararı** verilmiş olup, **Mut 1. ve 2.** Asliye Hukuk Mahkemelerince belirlenen bedeller **Ziraat Bankası Mut Şubesine** yatırılmıştır

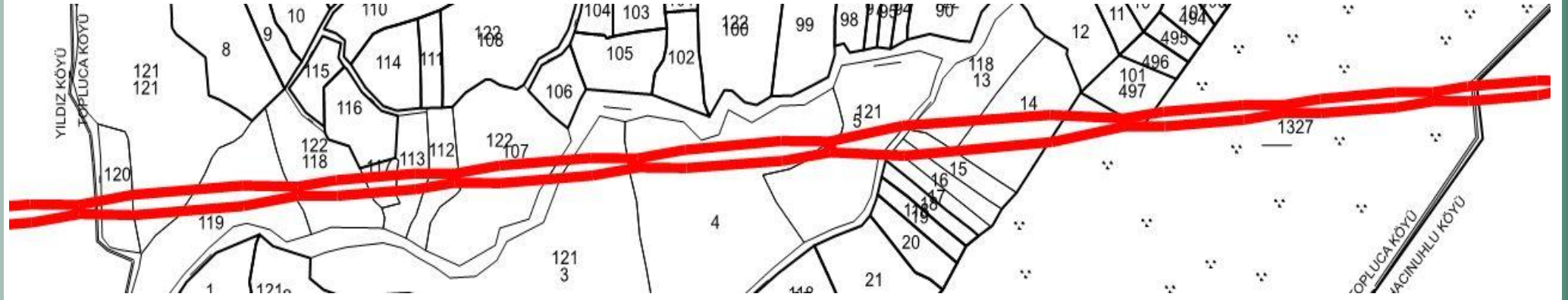

9M5120 YAPINTI - GENÇALİ ARASI ENERJİ NAKİL HATTI TESİSİ				
KAMULAŞTIRMASINDA KAMU YARARI BULUNAN TAŞINMAZLAR LİSTESİ				
İLİ	İLÇESİ	MAHALLESİ	ADA NO	PARSEL NO
MERSİN	MUT	TOPLUCA	122	120,121,119,118,117,113,112,107
			121	3,4,5
			118	17,16,15,13,14
			101	497

BEDELLERİN ALINABİLMESİ İÇİN;

- 1) Mut 1. ve 2. Asliye Hukuk Mahkeme Kaleminden Belge Alınması,
 - 2) Takyidatlı Tapu Kaydı,
 - 3) Kimlik Belgesi,
- ile **Ziraat Bankası Mut Şubesine** başvuru yapılması gerekmektedir.

Not: Yaşanabilecek olası aksaklıklarda iletişim için, **186 Çağrı Merkezi** ile iletişime geçilebilir.

KAMULAŞTIRMA DUYURUSU

HACIHUNLU MAHALLESİ

Tesisi planlanan ve aşağıda detayları yer alan Enerji Nakil Hattı için **Acele Kamulaştırma Kararı** verilmiş olup, **Mut 1. ve 2.** Asliye Hukuk Mahkemelerince belirlenen bedeller **Ziraat Bankası Mut Şubesine** yatırılmıştır

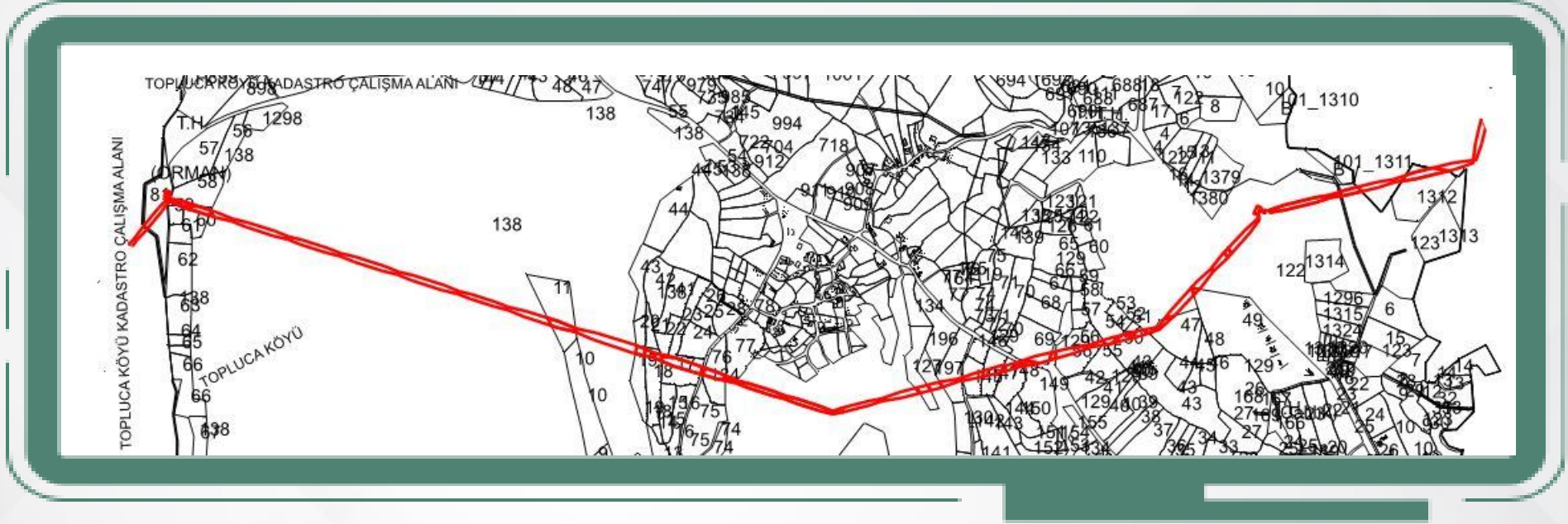

9M5120 YAPINTI - GENÇALİ ARASI ENERJİ NAKİL HATTI TESİSİ				
KAMULAŞTIRMASINDA KAMU YARARI BULUNAN TAŞINMAZLAR LİSTESİ				
İLİ	İLÇESİ	MAHALLESİ	ADA NO	PARSEL NO
MERSİN	MUT	HACIHUNLU	138	59,60,58,11,20,19,18,22,23,17
			134	76,77,197,145,147,148,149
			129	69,56,55,54,51,50
			101	1312

BEDELLERİN ALINABİLMESİ İÇİN;

- 1) **Mut 1. ve 2.** Asliye Hukuk Mahkeme Kaleminden Belge Alınması,
 - 2) Takyidatlı Tapu Kaydı,
 - 3) Kimlik Belgesi,
- ile **Ziraat Bankası Mut Şubesine** başvuru yapılması gerekmektedir.

Not: Yaşanabilecek olası aksaklıklarda iletişim için, **186 Çağrı Merkezi** ile iletişime geçilebilir.

KAMULAŐTIRMA DUYURUSU

ÇALTILI MAHALLESİ

Tesisi planlanan ve aŐađıda detayları yer alan Enerji Nakil Hattı iin **Acele KamulaŐtırma Kararı** verilmiŐ olup, **Mut 1. ve 2.** Asliye Hukuk Mahkemelerince belirlenen bedeller **Ziraat Bankası Mut Őubesine** yatırılmıŐtır

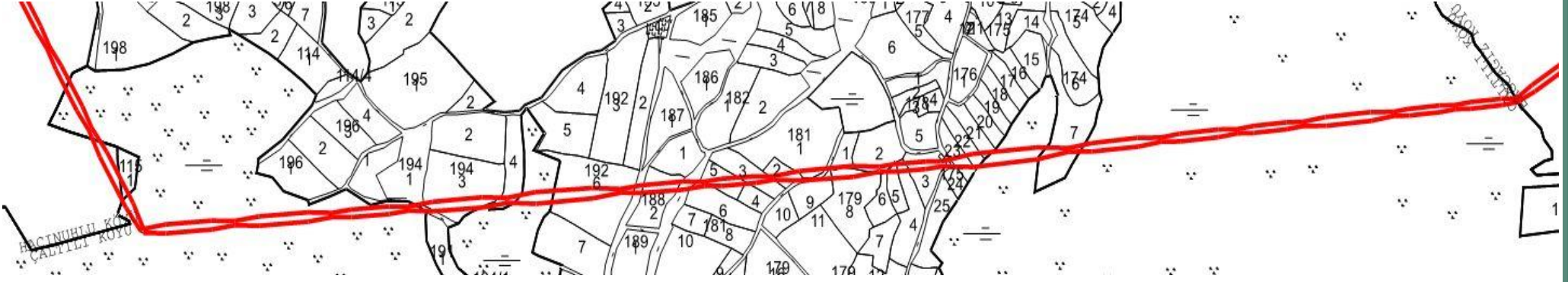

9M5120 YAPINTI - GENALI ARASI ENERJİ NAKİL HATTI TESİŐİ

KAMULAŐTIRMASINDA KAMU YARARI BULUNAN TAŐINMAZLAR LİŐTESİ

İLİ	İLESİ	MAHALLESİ	ADA NO	PARSEL NO
MERSİN	MUT	ALTILI	115	1
			194	1,3,4
			192	6
			188	2
			181	6,5,4,3,2,1
			179	9,8,1,2,5,4,3
			175	24,23,22,21
			174	7

BEDELLERİN ALINABİLMESİ İİN;

- 1) **Mut 1. ve 2.** Asliye Hukuk Mahkeme Kaleminden Belge Alınması,
 - 2) Takyıdatlı Tapu Kaydı,
 - 3) Kimlik Belgesi,
- ile **Ziraat Bankası Mut Őubesine** baŐvuru yapılması gerekmektedir.

Not: YaŐanabilecek olası aksaklıklarda iletiŐim iin, **186 ađrı Merkezi** ile iletiŐime geilebilir.

KAMULAŐTIRMA DUYURUSU

BAĐCAĐIZ MAHALLESİ

Tesisi planlanan ve aŐađıda detayları yer alan Enerji Nakil Hattı iin **Acele KamulaŐtırma Kararı** verilmiŐ olup, **Mut 1. ve 2.** Asliye Hukuk Mahkemelerince belirlenen bedeller **Ziraat Bankası Mut Őubesine** yatırılmıŐtır



9M5120 YAPINTI - GENALİ ARASI ENERĐİ NAKİL HATTI TESİŐİ

KAMULAŐTIRMASINDA KAMU YARARI BULUNAN TAŐINMAZLAR LİŐTESİ

İLİ	İLESİ	MAHALLESİ	ADA NO	PARSEL NO
MERSİN	MUT	BAĐCAĐIZ	152	5
			150	13,14,15,7,6,5,17
			146	1,2,3,6,7,8,11,12
			148	17
			144	34,2,3,5,6,7,8
			138	23,22,24,21,28,27,29,33,34,32,48
			139	8,5,2
			123	3,2

BEDELLERİN ALINABİLMESİ İİN;

- 1) **Mut 1. ve 2.** Asliye Hukuk Mahkeme Kaleminden Belge Alınması,
 - 2) Takyidatlı Tapu Kaydı,
 - 3) Kimlik Belgesi,
- ile **Ziraat Bankası Mut Őubesine** baŐvuru yapılması gerekmektedir.

Not: YaŐanabilecek olası aksaklıklarda iletiŐim iin, **186 ađrı Merkezi** ile iletiŐime geilebilir.

KAMULAŞTIRMA DUYURUSU

KUMAÇUKURU MAHALLESİ

Tesisi planlanan ve aşağıda detayları yer alan Enerji Nakil Hattı için **Acele Kamulaştırma Kararı** verilmiş olup, **Mut 1. ve 2.** Asliye Hukuk Mahkemelerince belirlenen bedeller **Ziraat Bankası Mut Şubesine** yatırılmıştır

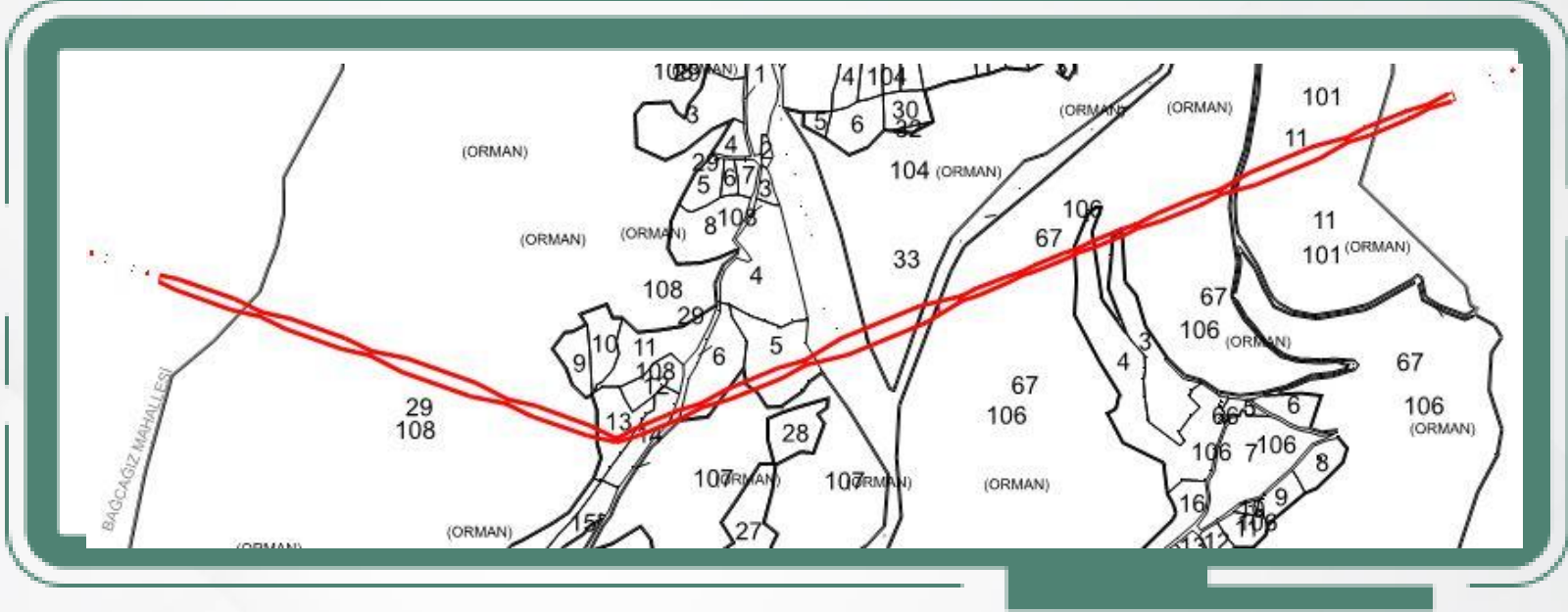

9M5120 YAPINTI - GENÇALİ ARASI ENERJİ NAKİL HATTI TESİSİ				
KAMULAŞTIRMASINDA KAMU YARARI BULUNAN TAŞINMAZLAR LİSTESİ				
İLİ	İLÇESİ	MAHALLESİ	ADA NO	PARSEL NO
MERSİN	MUT	KUMAÇUKURU	108	13,14
			107	6,5
			106	4,3

BEDELLERİN ALINABİLMESİ İÇİN;

- 1) Mut 1. ve 2. Asliye Hukuk Mahkeme Kaleminden Belge Alınması,
 - 2) Takyidatlı Tapu Kaydı,
 - 3) Kimlik Belgesi,
- ile **Ziraat Bankası Mut Şubesine** başvuru yapılması gerekmektedir.

Not: Yaşanabilecek olası aksaklıklarda iletişim için, **186 Çağrı Merkezi** ile iletişime geçilebilir.

KAMULAŐTIRMA DUYURUSU

HACIAHMETLİ MAHALLESİ

Tesisi planlanan ve aŐađıda detayları yer alan Enerji Nakil Hattı iin **Acele KamulaŐtırma Kararı** verilmiŐ olup, **Mut 1. ve 2.** Asliye Hukuk Mahkemelerince belirlenen bedeller **Ziraat Bankası Mut Őubesine** yatırılmıŐtır

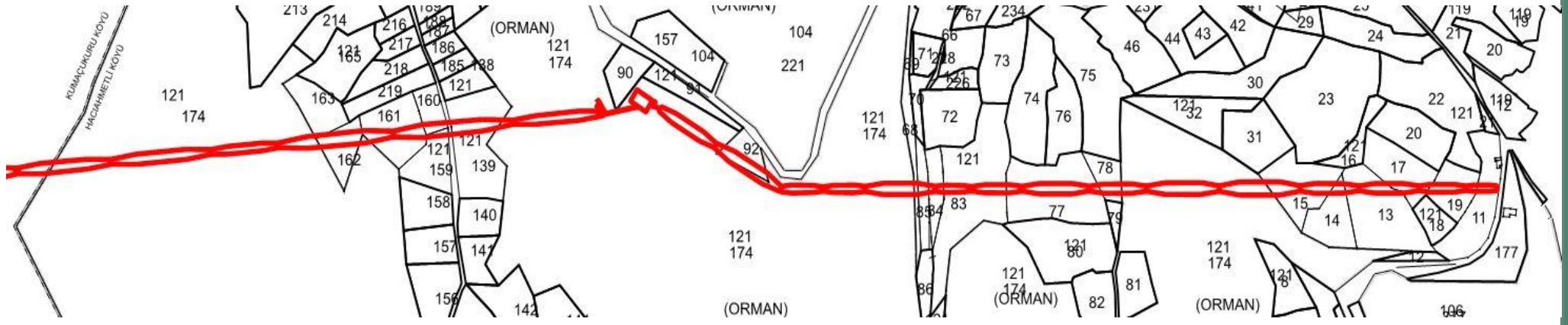

9M5120 YAPINTI - GENALİ ARASI ENERJİ NAKİL HATTI TESİSİ				
KAMULAŐTIRMASINDA KAMU YARARI BULUNAN TAŐINMAZLAR LİSTESİ				
İLİ	İLESİ	MAHALLESİ	ADA NO	PARSEL NO
MERSİN	MUT	HACIAHMETLİ	121	163,162,161,160,139,92,85,84,83,77, 13,17,19,11

BEDELLERİN ALINABİLMESİ İİN;

- 1) **Mut 1. ve 2.** Asliye Hukuk Mahkeme Kaleminden Belge Alınması,
 - 2) Takyidatlı Tapu Kaydı,
 - 3) Kimlik Belgesi,
- ile **Ziraat Bankası Mut Őubesine** başvuru yapılması gerekmektedir.

Not: Yaşanabilecek olası aksaklıklarda iletişim iin, **186 Çađrı Merkezi** ile iletişime geilebilir.