

# KAMULAŐTIRMA DUYURUSU

## CUMHURİYET MAHALLESİ

Tesis planlanan ve aŐađıda detayları yer alan Enerji Nakil Hattı iin **Acele KamulaŐtırma Kararı** verilmiŐ olup, **Reyhanlı 1. Asliye Hukuk Mahkemelerince** belirlenen bedeller **Vakıflar Bankası Reyhanlı Őubesine** yatırılmıŐtır

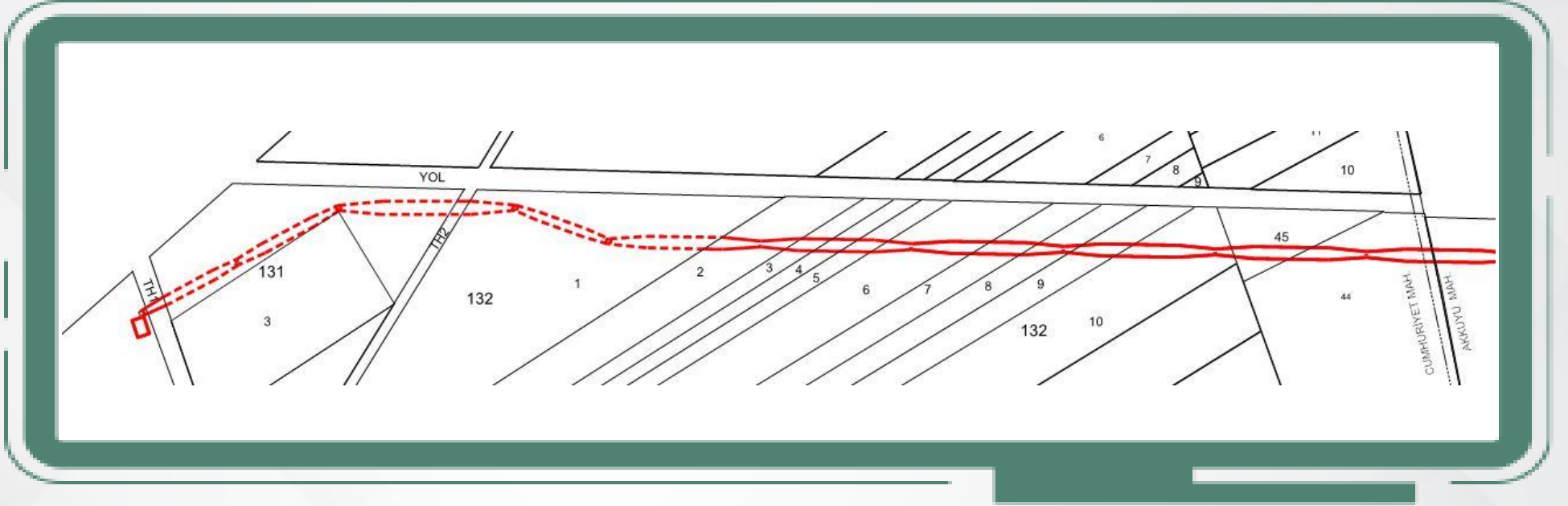

9H3193-KUMLU GÜVENTAŐ ENERJİ NAKİL HATTI				
KAMULAŐTIRMASINDA KAMU YARARI BULUNAN TAŐINMAZLAR LİSTESİ				
İLİ	İLÇESİ	MAHALLESİ	ADA NO	PARSEL NO
HATAY	KUMLU	CUMHURİYET	132	2,3,4,5,6,7,8,9,10,45,44

### BEDELLERİN ALINABİLMESİ İİN;

- 1) Reyhanlı 1. Asliye Hukuk Mahkeme Kaleminden Belge Alınması,
  - 2) Takyidatlı Tapu Kaydı,
  - 3) Kimlik Belgesi,
- ile **Vakıflar Bankası Reyhanlı Őubesine** baŐvuru yapılması gerekmektedir.

**Not:** YaŐanabilecek olası aksaklıklarda iletiŐim iin, **186 Çađrı Merkezi** ile iletiŐime geilebilir.

# KAMULAŐTIRMA DUYURUSU

## AKKUYU MAHALLESİ

Tesisi planlanan ve aŐađıda detayları yer alan Enerji Nakil Hattı iin **Acele KamulaŐtırma Kararı** verilmiŐ olup, **Reyhanlı 1. Asliye Hukuk Mahkemelerince** belirlenen bedeller **Vakıflar Bankası Reyhanlı Őubesine** yatırılmıŐtır

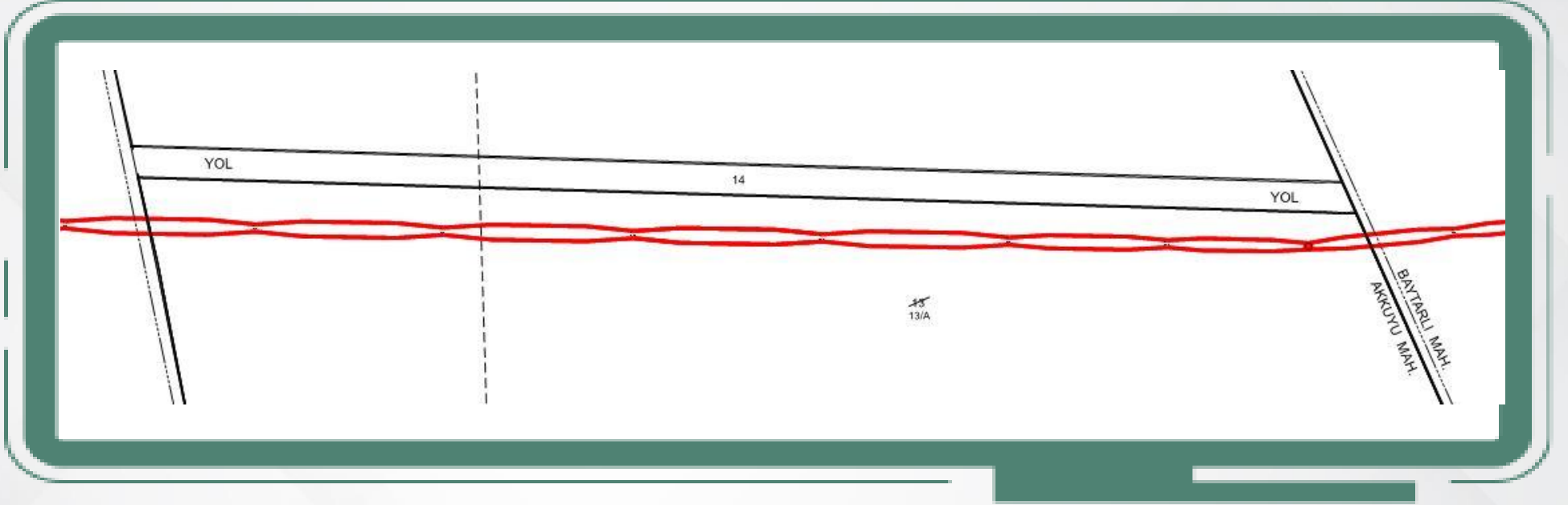

9H3193 KUMLU GÜVENTAŐ ENERJİ NAKİL HATTI				
KAMULAŐTIRMASINDA KAMU YARARI BULUNAN TAŐINMAZLAR LİSTESİ				
İLİ	İLÇESİ	MAHALLESİ	ADA NO	PARSEL NO
HATAY	KUMLU	AKKUYU	0	13

### BEDELLERİN ALINABİLMESİ İİN;

- 1) **Reyhanlı 1.** Asliye Hukuk Mahkeme Kaleminden Belge Alınması,
  - 2) Takyidatlı Tapu Kaydı,
  - 3) Kimlik Belgesi,
- ile **Vakıflar Bankası Reyhanlı Őubesine** baŐvuru yapılması gerekmektedir.

**Not:** YaŐanabilecek olası aksaklıklarda iletiŐim iin, **186 Çađrı Merkezi** ile iletiŐime geilebilir.

# KAMULAŐTIRMA DUYURUSU

## BAYTARLI MAHALLESİ

Tesisi planlanan ve aŐađıda detayları yer alan Enerji Nakil Hattı iin **Acele KamulaŐtırma Kararı** verilmiŐ olup, **Kırıkhan 1. Asliye Hukuk Mahkemelerince** belirlenen bedeller **Vakıflar Bankası Kırıkhan Őubesine** yatırılmıŐtır

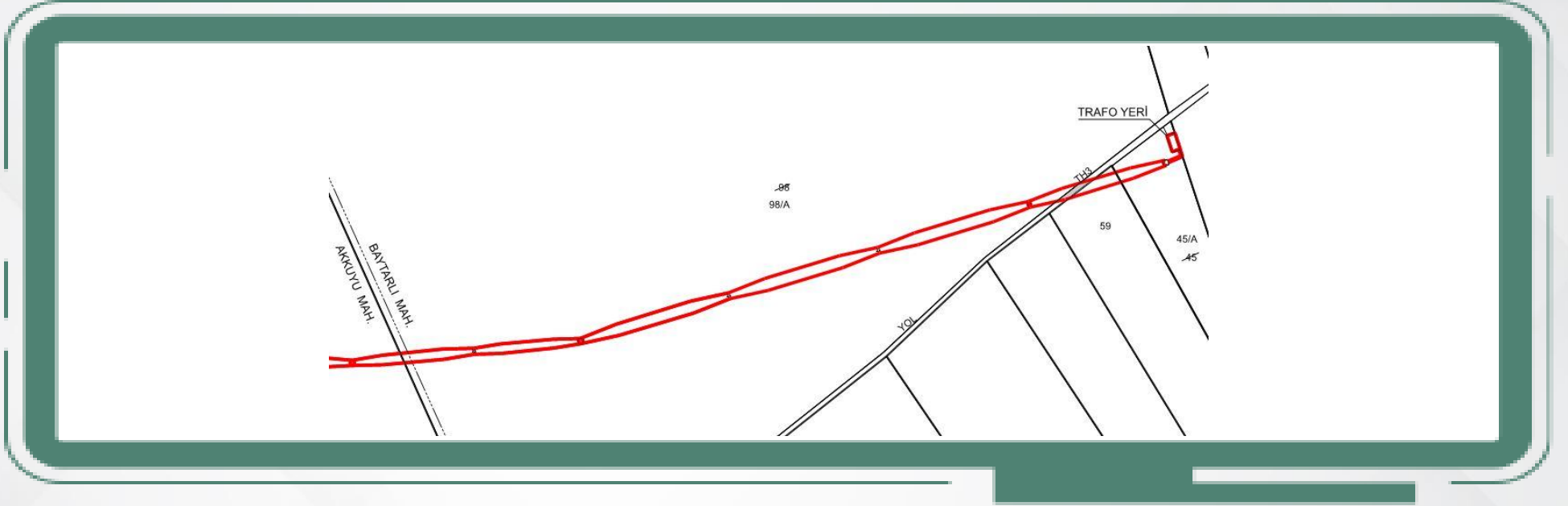

9H3193 KUMLU GÜVENTAŐ ENERJİ NAKİL HATTI				
KAMULAŐTIRMASINDA KAMU YARARI BULUNAN TAŐINMAZLAR LİSTESİ				
İLİ	İLÇESİ	MAHALLESİ	ADA NO	PARSEL NO
HATAY	KIRIKHAN	BAYTARLI	0	98,59,45

### BEDELLERİN ALINABİLMESİ İİN;

- 1) **Kırıkhan 1.** Asliye Hukuk Mahkeme Kaleminden Belge Alınması,
  - 2) Takyidatlı Tapu Kaydı,
  - 3) Kimlik Belgesi,
- ile **Vakıflar Bankası Kırıkhan Őubesine** baŐvuru yapılması gerekmektedir.

**Not:** YaŐanabilecek olası aksaklıklarda iletiŐim iin, **186 Çađrı Merkezi** ile iletiŐime geilebilir.