

KAMULAŐTIRMA DUYURUSU

ORTAKLI MAHALLESİ

Tesisi planlanan ve aŐađıda detayları yer alan Enerji Nakil Hattı iin **Acele KamulaŐtırma Kararı** verilmiŐ olup, **İslahiye 1. Asliye Hukuk Mahkemelerince** belirlenen bedeller **Ziraat Bankası İslahiye Őubesine** yatırılmıŐtır

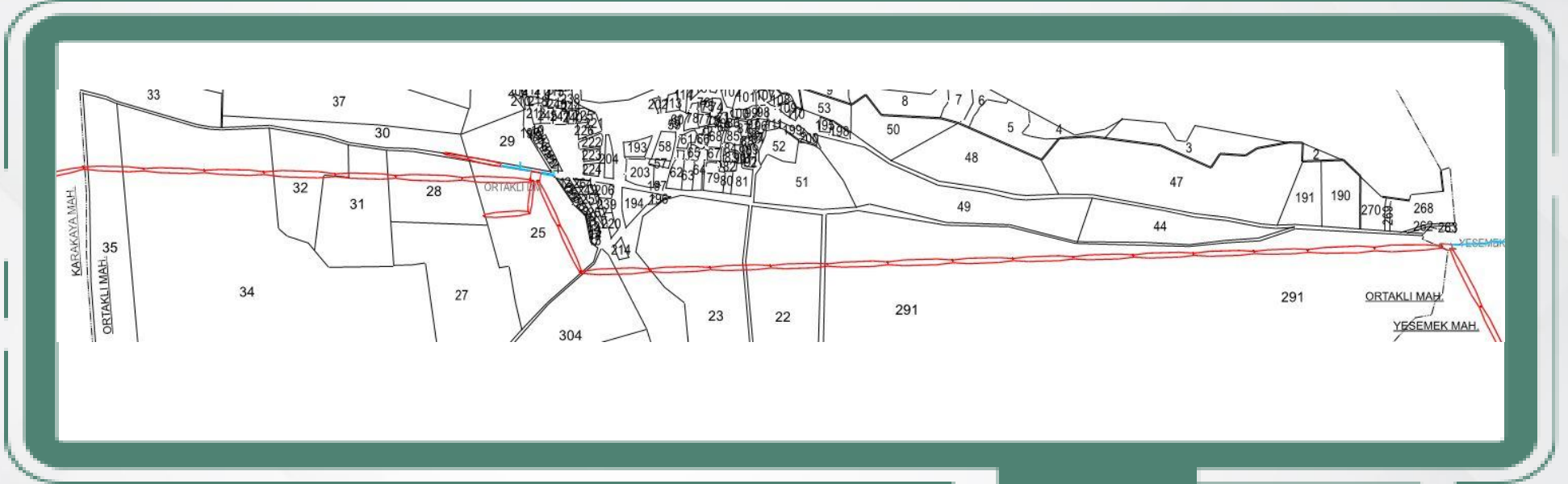

YG5065 KARAKAYA DM-ORTAKLI-YESEMİK IKIŐI ENERĐİ NAKİL HATTI				
KAMULAŐTIRMASINDA KAMU YARARI BULUNAN TAŐINMAZLAR LİSTESİ				
İLİ	İLESİ	MAHALLESİ	ADA NO	PARSEL NO
GAZİANTEP	İSLAHİYE	ORTAKLI	-	35,34,32,31,28,30,29,25,304,23,22 291

BEDELLERİN ALINABİLMESİ İİN;

- 1) **İslahiye 1.** Asliye Hukuk Mahkeme Kaleminden Belge Alınması,
 - 2) Takyidatlı Tapu Kaydı,
 - 3) Kimlik Belgesi,
- ile **Ziraat Bankası İslahiye Őubesine** baŐvuru yapılması gerekmektedir.

Not: YaŐanabilecek olası aksaklıklarda iletiŐim iin, **186 ađrı Merkezi** ile iletiŐime geilebilir.

KAMULAŐTIRMA DUYURUSU

YESEMİK MAHALLESİ

Tesisi planlanan ve aŐađıda detayları yer alan Enerji Nakil Hattı iin **Acele KamulaŐtırma Kararı** verilmiŐ olup, **İslahiye 1. Asliye Hukuk Mahkemelerince** belirlenen bedeller **Ziraat Bankası İslahiye Őubesine** yatırılmıŐtır

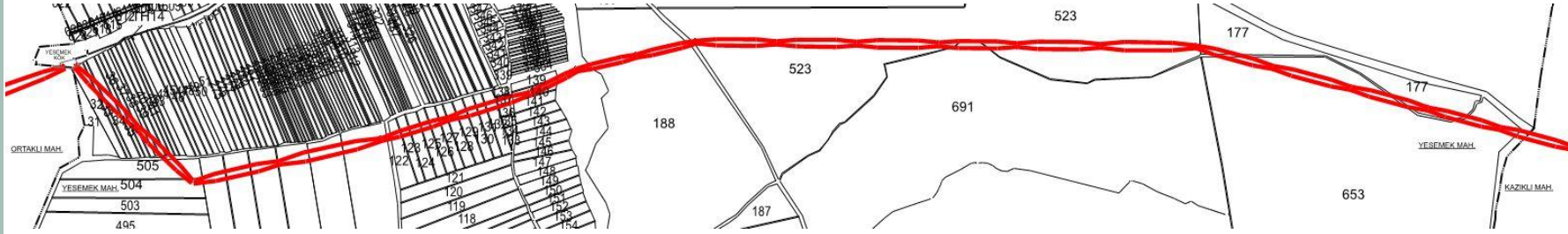

YG5065 KARAKAYA DM-ORTAKLI-YESEMİK IKIŐI ENERJİ NAKİL HATTI				
KAMULAŐTIRMASINDA KAMU YARARI BULUNAN TAŐINMAZLAR LİSTESİ				
İLİ	İLESİ	MAHALLESİ	ADA NO	PARSEL NO
GAZİANTEP	İSLAHİYE	YESEMİK	-	32,33,34,35,36,37,38,39,40,41,675,672,669,666,677,678,122,123,124,125,126,127,128,129,130,131,132,137,140,139,188,177,653

BEDELLERİN ALINABİLMESİ İİN;

- 1) **İslahiye 1.** Asliye Hukuk Mahkeme Kaleminden Belge Alınması,
 - 2) Takyidatlı Tapu Kaydı,
 - 3) Kimlik Belgesi,
- ile **Ziraat Bankası İslahiye Őubesine** baŐvuru yapılması gerekmektedir.

Not: YaŐanabilecek olası aksaklıklarda iletiŐim iin, **186 ađrı Merkezi** ile iletiŐime geilebilir.

KAMULAŐTIRMA DUYURUSU

KAZIKLI MAHALLESİ

Tesis planlanan ve aŐađıda detayları yer alan Enerji Nakil Hattı iin **Acele KamulaŐtırma Kararı** verilmiŐ olup, **İslahiye 1. Asliye Hukuk Mahkemelerince** belirlenen bedeller **Ziraat Bankası İslahiye Őubesine** yatırılmıŐtır

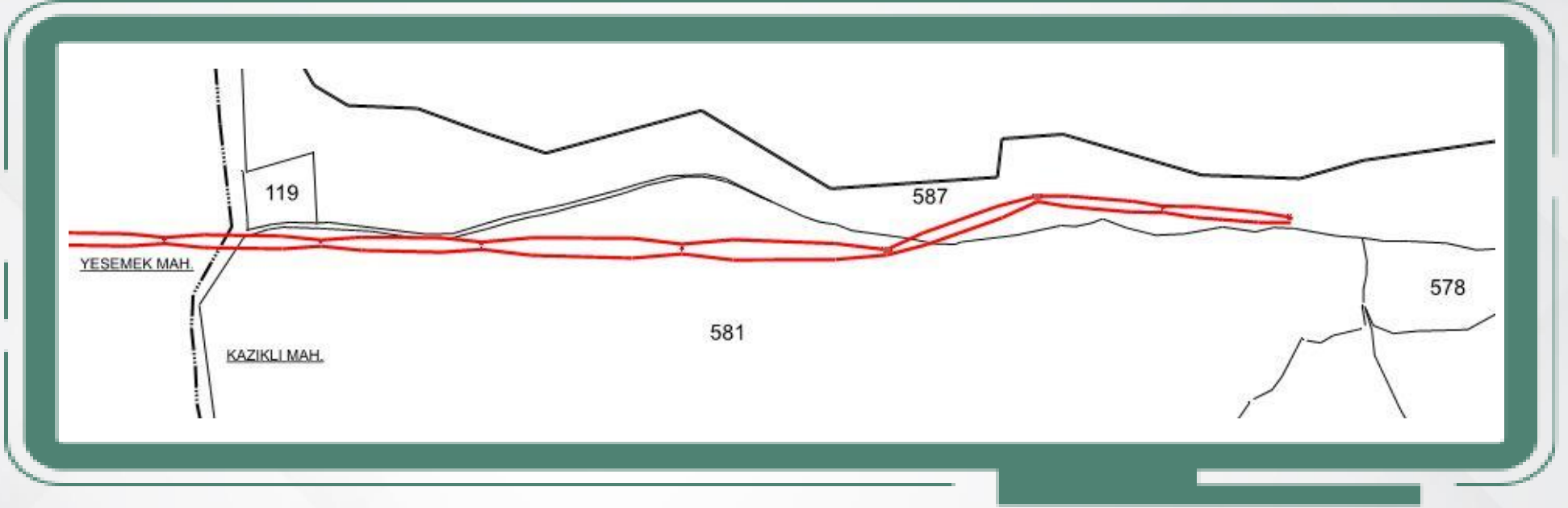

YG5065 KARAKAYA DM-ORTAKLI-YESEMİK IKIŐI ENERĐİ NAKİL HATTI				
KAMULAŐTIRMASINDA KAMU YARARI BULUNAN TAŐINMAZLAR LİSTESİ				
İLİ	İLESİ	MAHALLESİ	ADA NO	PARSEL NO
GAZİANTEP	İSLAHİYE	KAZIKLI	-	581,587

BEDELLERİN ALINABİLMESİ İİN;

- 1) **İslahiye 1.** Asliye Hukuk Mahkeme Kaleminden Belge Alınması,
 - 2) Takyidatlı Tapu Kaydı,
 - 3) Kimlik Belgesi,
- ile **Ziraat Bankası İslahiye Őubesine** baŐvuru yapılması gerekmektedir.

Not: YaŐanabilecek olası aksaklıklarda iletiŐim iin, **186 ađrı Merkezi** ile iletiŐime geilebilir.