

KAMULAŐTIRMA DUYURUSU

YEŐERTİ MAHALLESİ

Tesisi planlanan ve aŐađıda detayları yer alan Enerji Nakil Hattı iin **Acele KamulaŐtırma Kararı** verilmiŐ olup, **Nizip 2. Asliye Hukuk Mahkemelerince** belirlenen bedeller **Ziraat Bankası Nizip Őubesine** yatırılmıŐtır

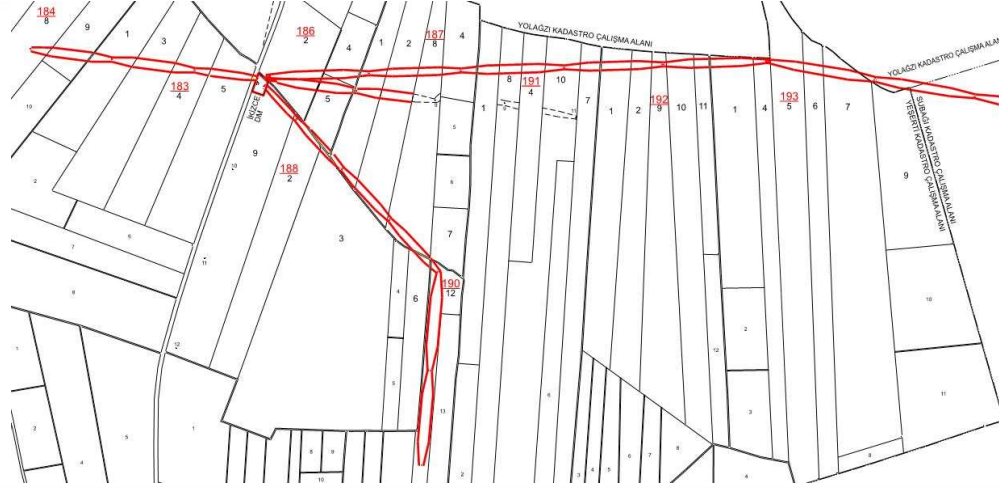

9G9013 SUBAĐI ZŐHRECİK ENERĐİ NAKİL HATTI				
KAMULAŐTIRMASINDA KAMU YARARI BULUNAN TAŐINMAZLAR LİSTESİ				
İLİ	İLESİ	MAHALLESİ	ADA NO	PARSEL NO
GAZİANTEP	KARKAMIŐ	YEŐERTİ	184	8,9
			183	1,3,4,5
			188	9,2,3,6
			190	12
			186	2,5,4
			187	1,2,8,4
			191	1,8,4,10,7
			192	1,2,9,10,11
			193	1,4,5,6,7

BEDELLERİN ALINABİLMESİ İİN;

- 1) Nizip 2. Asliye Hukuk Mahkeme Kaleminden Belge Alınması,
 - 2) Takyıdatlı Tapu Kaydı,
 - 3) Kimlik Belgesi,
- ile **Ziraat Bankası Nizip Őubesine** baŐvuru yapılması gerekmektedir.

Not: YaŐanabilecek olası aksaklıklarda iletiŐim iin, **186 ađrı Merkezi** ile iletiŐime geilebilir.

KAMULAŐTIRMA DUYURUSU

YOLAĐZI MAHALLESİ

Tesisi planlanan ve aŐađıda detayları yer alan Enerji Nakil Hattı iin **Acele KamulaŐtırma Kararı** verilmiŐ olup, **Nizip 2. Asliye Hukuk Mahkemelerince** belirlenen bedeller **Ziraat Bankası Nizip Őubesine** yatırılmıŐtır

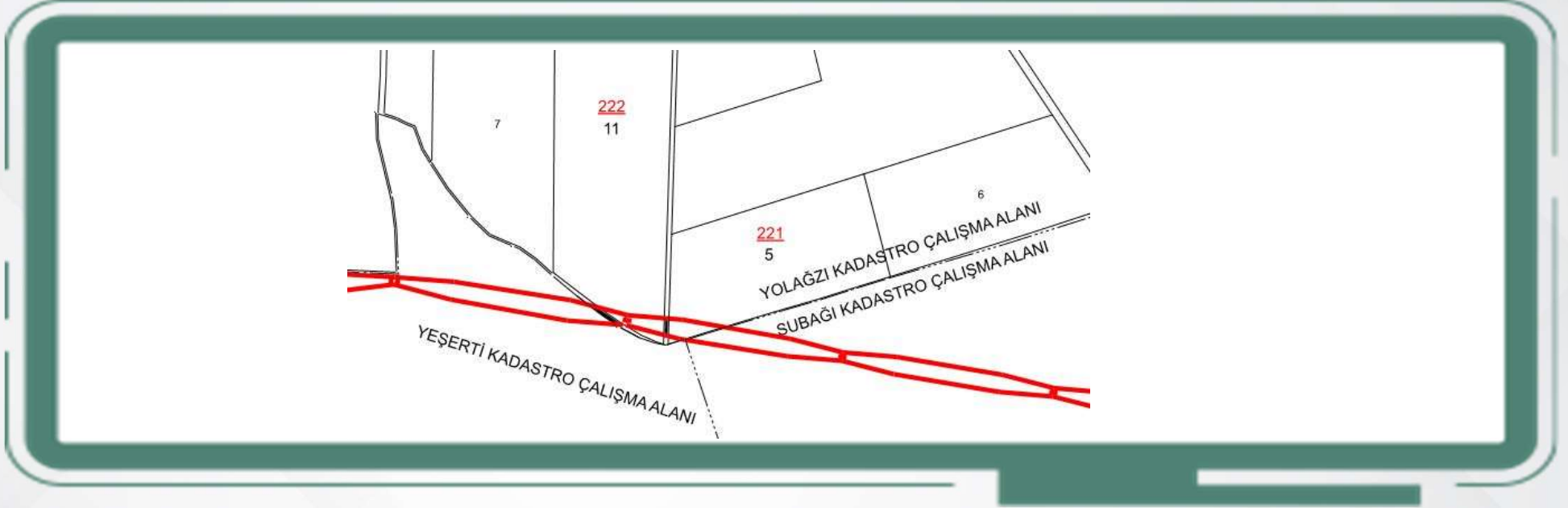

9G9013 SUBAĐI ZŐHRECİK ENERĐİ NAKİL HATTI				
KAMULAŐTIRMASINDA KAMU YARARI BULUNAN TAŐINMAZLAR LİSTESİ				
İLİ	İLESİ	MAHALLESİ	ADA NO	PARSEL NO
GAZİANTEP	KARKAMIŐ	YOLAĐZI	222	11
			221	5

BEDELLERİN ALINABİLMESİ İİN;

- 1) **Nizip 2. Asliye Hukuk Mahkeme** Kaleminden Belge Alınması,
 - 2) Takyidatlı Tapu Kaydı,
 - 3) Kimlik Belgesi,
- ile **Ziraat Bankası Nizip Őubesine** baŐvuru yapılması gerekmektedir.

Not: YaŐanabilecek olası aksaklıklarda iletiŐim iin, **186 ađrı Merkezi** ile iletiŐime geilebilir.

KAMULAŐTIRMA DUYURUSU

SUBAĐI MAHALLESİ

Tesisi planlanan ve aŐaĐıda detayları yer alan Enerji Nakil Hattı iin **Acele KamulaŐtırma Kararı** verilmiŐ olup, **Nizip 2. Asliye Hukuk Mahkemelerince** belirlenen bedeller **Ziraat Bankası Nizip Őubesine** yatırılmıŐtır

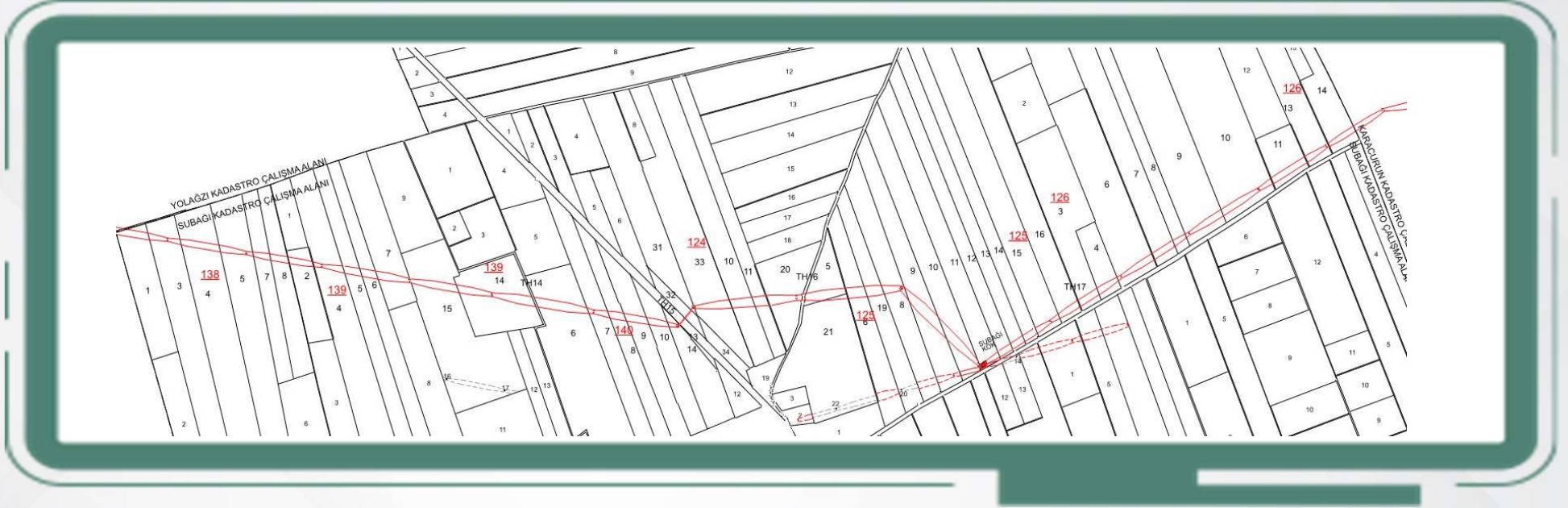

9G9013 SUBAĐI ZÖHRECİK ENERĐI NAKİL HATTI				
KAMULAŐTIRMASINDA KAMU YARARI BULUNAN TAŐINMAZLAR LİŐTESİ				
İLİ	İLESİ	MAHALLESİ	ADA NO	PARSEL NO
GAZİANTEP	KARKAMIŐ	SUBAĐI	138	1,3,4,5,7,8
			139	2,4,5,6,7,15,14
			140	6,7,8,9,10,14,13
			124	32,31,33,10,11,20
			125	5,21,6,19,8,9,10,11,12,13,14,15,16
			126	3,4,6,7,8,9,10,11,13,14

BEDELLERİN ALINABİLMESİ İİN;

- 1) Nizip 2. Asliye Hukuk Mahkeme Kaleminden Belge Alınması,
 - 2) Takyıdatlı Tapu Kaydı,
 - 3) Kimlik Belgesi,
- ile Ziraat Bankası Nizip Őubesine baŐvuru yapılması gerekmektedir.

Not: YaŐanabilecek olası aksaklıklarda iletiŐim iin, **186 aĐrı Merkezi** ile iletiŐime geilebilir.

KAMULAŐTIRMA DUYURUSU

KARACURUN MAHALLESİ

Tesisi planlanan ve aŐađıda detayları yer alan Enerji Nakil Hattı iin **Acele KamulaŐtırma Kararı** verilmiŐ olup, **Nizip 2. Asliye Hukuk Mahkemelerince** belirlenen bedeller **Ziraat Bankası Nizip Őubesine** yatırılmıŐtır



9G9013 SUBAĐI ZÖHRECİK ENERJİ NAKİL HATTI

KAMULAŐTIRMASINDA KAMU YARARI BULUNAN TAŐINMAZLAR LİSTESİ

İLİ	İLÇESİ	MAHALLESİ	ADA NO	PARSEL NO
GAZİANTEP	KARKAMIŐ	KARACURUN	103	52
			155	13
			156	1,4,6,10
			157	1,2,3,4,5,6
			158	14,16,17,18,19,22,23,24,25,26,27,29
			159	21,22,23,24,25
			162	13,12,11,10,8,7,6,14,1
			163	14,15,11,10,9,8,,7,5,4,3

BEDELLERİN ALINABİLMESİ İİN;

- 1) **Nizip 2. Asliye Hukuk Mahkeme** Kaleminden Belge Alınması,
 - 2) Takyıdatlı Tapu Kaydı,
 - 3) Kimlik Belgesi,
- ile **Ziraat Bankası Nizip Őubesine** baŐvuru yapılması gerekmektedir.

Not: YaŐanabilecek olası aksaklıklarda iletiŐim iin, **186 Çađrı Merkezi** ile iletiŐime geilebilir.