

# KAMULAŐTIRMA DUYURUSU

## YİĐITYOLU MAHALLESİ

Tesisi planlanan ve aŐaĐıda detayları yer alan Enerji Nakil Hattı iin **Acele KamulaŐtırma Kararı** verilmiŐ olup, **Altınözü** Asliye Hukuk Mahkemelerince belirlenen bedeller **Ziraat Bankası Merkez Őubesine** yatırılmıŐtır



### KARBELAZ – ETENLİ ARASI ENERĐİ NAKİL HATTI TESİSİ

#### KAMULAŐTIRMASINDA KAMU YARARI BULUNAN TAŐINMAZLAR LİSTESİ

İLİ	İLESİ	MAHALLESİ	ADA NO	PARSEL NO
HATAY	ALTINÖZÜ	YİĐITYOLU	112	205,204,67,206,70,73,74,176,177, 180,134,135,137,159,139,142,143, 145,146,148,124,123
			111	84,83,85,86,87,44,43,27,30,29
			110	34,37,36,35
			109	17
			106	51,50,49,48,43,42,44,41,39,40,36,35, 7,8,4,11,13,12,2,1,14
			105	37,36,34,35,19,30,21,22,12,11,2
			104	11,1,2,3,5
			103	20,16,19

#### BEDELLERİN ALINABİLMESİ İİN:

- 1) **Altınözü** Asliye Hukuk Mahkeme Kaleminden Belge Alınması,
  - 2) Takyidatlı Tapu Kaydı,
  - 3) Kimlik Belgesi,
- ile **Ziraat Bankası Merkez Őubesine** başvuru yapılması gerekmektedir.

**Not:** YaŐanabilecek olası aksaklıklarda iletiŐim iin, **186 aĐrı Merkezi** ile iletiŐime geilebilir.

# KAMULAŐTIRMA DUYURUSU

## SARIBÜK MAHALLESİ

Tesisi planlanan ve aŐađıda detayları yer alan Enerji Nakil Hattı iin **Acele KamulaŐtırma Kararı** verilmiŐ olup, **Altınözü** Asliye Hukuk Mahkemelerince belirlenen bedeller **Ziraat Bankası Merkez Őubesine** yatırılmıŐtır

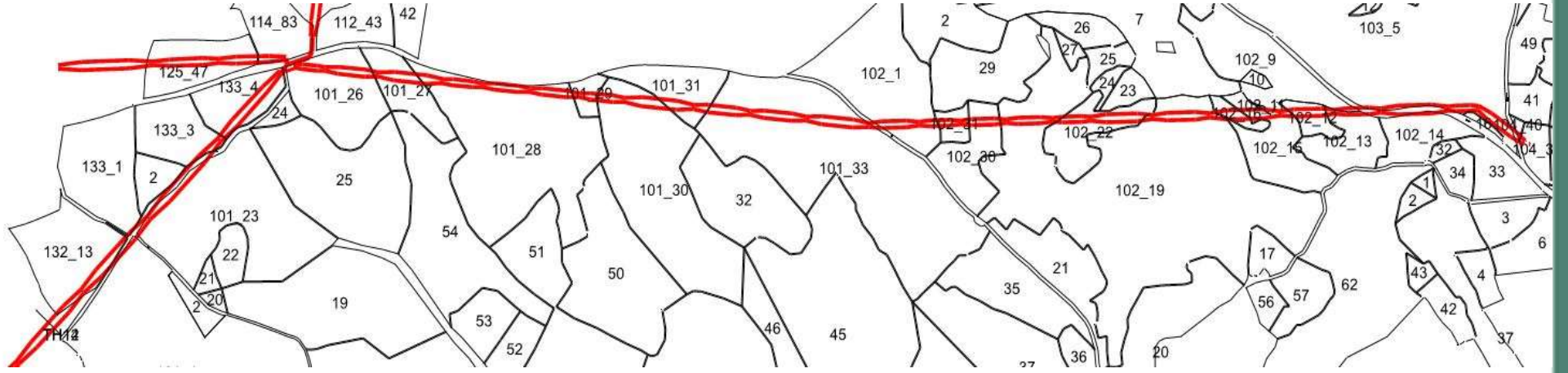

KARBAYAZ – ETENLİ ARASI ENERJİ NAKİL HATTI TESİŐİ

KAMULAŐTIRMASINDA KAMU YARARI BULUNAN TAŐINMAZLAR LİŐTESİ

İLİ	İLESİ	MAHALLESİ	ADA NO	PARSEL NO
HATAY	ALTINÖZÜ	SARIBÜK	101	23,26,27,28,30,31,33
			102	1,31,30,19,22,16,15,11,9,12,13,14
			103	5
			104	40,39

### BEDELLERİN ALINABİLMESİ İİN;

- 1) **Altınözü** Asliye Hukuk Mahkeme Kaleminden Belge Alınması,
  - 2) Takyidatlı Tapu Kaydı,
  - 3) Kimlik Belgesi,
- ile **Ziraat Bankası Merkez Őubesine** baŐvuru yapılması gerekmektedir.

**Not:** YaŐanabilecek olası aksaklıklarda iletiŐim iin, **186 ađrı Merkezi** ile iletiŐime geilebilir.

# KAMULAŐTIRMA DUYURUSU

## SİVRİKAVAK MAHALLESİ

Tesisi planlanan ve aŐađıda detayları yer alan Enerji Nakil Hattı iin **Acele KamulaŐtırma Kararı** verilmiŐ olup, **Altınözü** Asliye Hukuk Mahkemelerince belirlenen bedeller **Ziraat Bankası Merkez Őubesine** yatırılmıŐtır

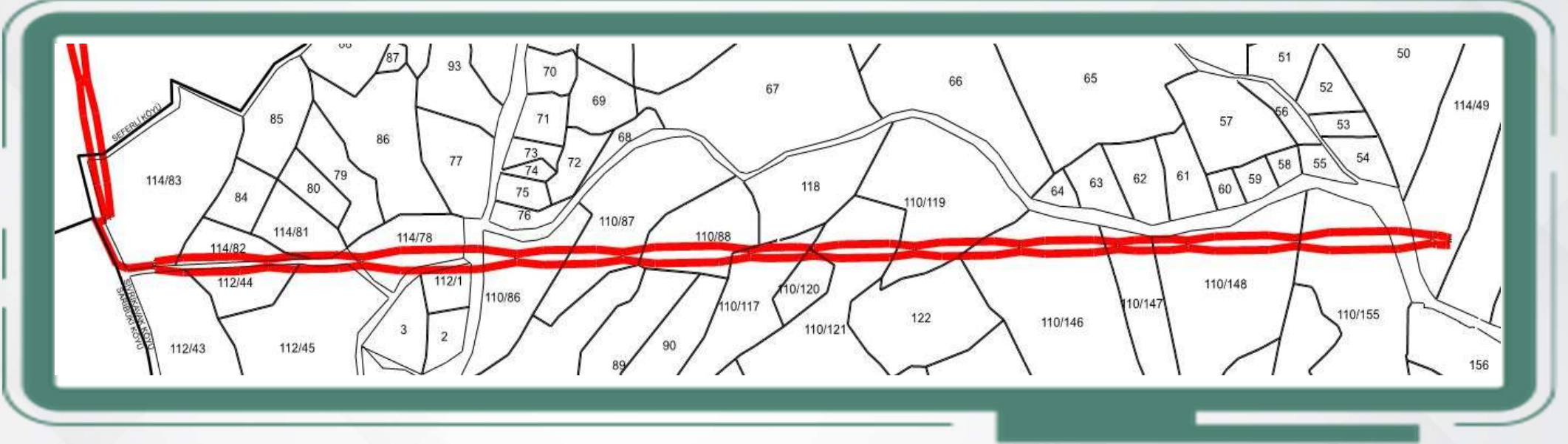

KARBAYAZ – ETENLİ ARASI ENERĐİ NAKİL HATTI TESİŐİ				
KAMULAŐTIRMASINDA KAMU YARARI BULUNAN TAŐINMAZLAR LİŐTESİ				
İLİ	İLESİ	MAHALLESİ	ADA NO	PARSEL NO
HATAY	ALTINÖZÜ	SİVRİKAVAK	114	83,82,81,78,46
			112	43,44,45,1
			110	86,87,88,117,120,121,119,146,147,148,155

### BEDELLERİN ALINABİLMESİ İİN;

- 1) **Altınözü** Asliye Hukuk Mahkeme Kaleminden Belge Alınması,
  - 2) Takyidatlı Tapu Kaydı,
  - 3) Kimlik Belgesi,
- ile **Ziraat Bankası Merkez Őubesine** baŐvuru yapılması gerekmektedir.

**Not:** YaŐanabilecek olası aksaklıklarda iletiŐim iin, **186 ađrı Merkezi** ile iletiŐime geilebilir.

# KAMULAŐTIRMA DUYURUSU

## SEFERLİ MAHALLESİ

Tesisi planlanan ve aŐađıda detayları yer alan Enerji Nakil Hattı iin **Acele KamulaŐtırma Kararı** verilmiŐ olup, **Altınözü** Asliye Hukuk Mahkemelerince belirlenen bedeller **Ziraat Bankası Merkez Őubesine** yatırılmıŐtır

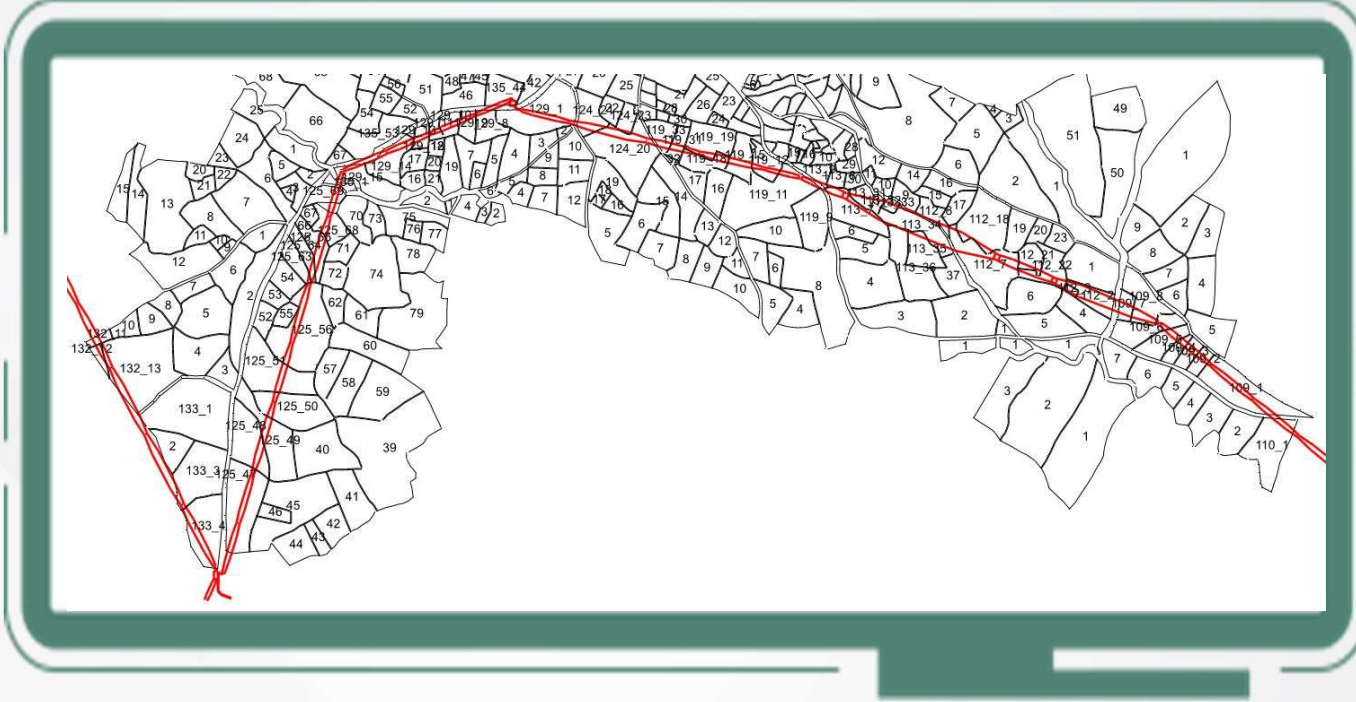

KARBAYAZ – ETENLİ ARASI ENERJİ NAKİL HATTI TESİŐİ				
KAMULAŐTIRMASINDA KAMU YARARI BULUNAN TAŐINMAZLAR LİŐTESİ				
İLİ	İLESİ	MAHALLESİ	ADA NO	PARSEL NO
HATAY	ALTINÖZÜ	SEFERLİ	132	11,12,13
			133	1,3,4
			125	47,48,49,50,51,56,63,64,65,68,69
			130	1
			129	15,14,13,12,11,10,9,8,1
			135	53,44
			124	21,20,23
			119	33,31,18,19,15,12,11,9
			113	9,8,7,31,32,34,36,35
			112	8,7,18,21,22,3,2
			109	7,8,6,5,4,3,2,1
110	1			

### BEDELLERİN ALINABİLMESİ İİN;

- 1) **Altınözü** Asliye Hukuk Mahkeme Kaleminden Belge Alınması,
  - 2) Takyidatlı Tapu Kaydı,
  - 3) Kimlik Belgesi,
- ile **Ziraat Bankası Merkez Őubesine** baŐvuru yapılması gerekmektedir.

**Not:** YaŐanabilecek olası aksaklıklarda iletiŐim iin, **186 ađrı Merkezi** ile iletiŐime geilebilir.

# KAMULAŞTIRMA DUYURUSU

## AVUTTEPE MAHALLESİ

Tesis planlanan ve aşağıda detayları yer alan Enerji Nakil Hattı için **Acele Kamulaştırma Kararı** verilmiş olup, **Altınözü** Asliye Hukuk Mahkemelerince belirlenen bedeller **Ziraat Bankası Merkez Şubesine** yatırılmıştır

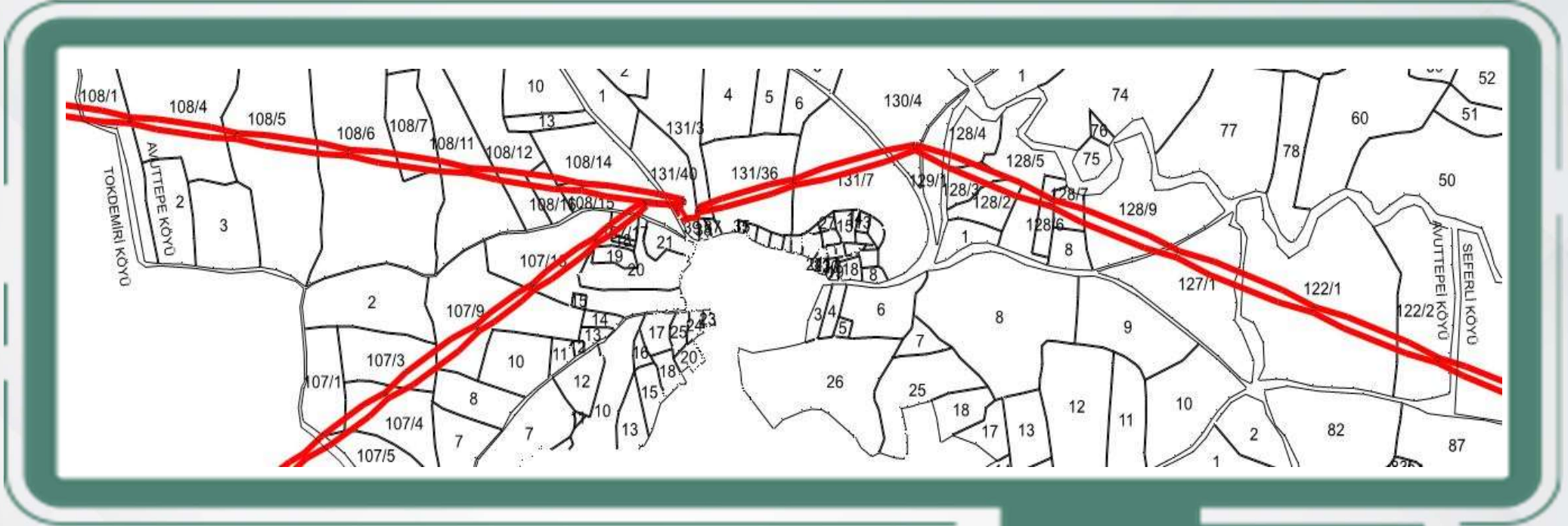

KARBAYAZ – ÇETENLİ ARASI ENERJİ NAKİL HATTI TESİSİ				
KAMULAŞTIRMASINDA KAMU YARARI BULUNAN TAŞINMAZLAR LİSTESİ				
İLİ	İLÇESİ	MAHALLESİ	ADA NO	PARSEL NO
HATAY	ALTINÖZÜ	AVUTTEPE	122	2,1
			127	1
			128	9,7,6,5,2,3,4
			129	1
			130	4
			131	7,36,3,40
			108	15,14,16,12,11,7,6,5,4,1
			107	17,16,9,3,4,1,5

### BEDELLERİN ALINABİLMESİ İÇİN;

- 1) **Altınözü** Asliye Hukuk Mahkeme Kaleminden Belge Alınması,
  - 2) Takyidatlı Tapu Kaydı,
  - 3) Kimlik Belgesi,
- ile **Ziraat Bankası Merkez Şubesine** başvuru yapılması gerekmektedir.

**Not:** Yaşanabilecek olası aksaklıklarda iletişim için, **186 Çağrı Merkezi** ile iletişime geçilebilir.

# KAMULAŐTIRMA DUYURUSU

## TOKDEMİR MAHALLESİ

Tesisi planlanan ve aŐađıda detayları yer alan Enerji Nakil Hattı iin **Acele KamulaŐtırma Kararı** verilmiŐ olup, **Altınözü** Asliye Hukuk Mahkemelerince belirlenen bedeller **Ziraat Bankası Merkez Őubesine** yatırılmıŐtır



KARBEYAZ – ETENLİ ARASI ENERJİ NAKİL HATTI TESİSİ				
KAMULAŐTIRMASINDA KAMU YARARI BULUNAN TAŐINMAZLAR LİSTESİ				
İLİ	İLESİ	MAHALLESİ	ADA NO	PARSEL NO
HATAY	ALTINÖZÜ	TOKDEMİR	114	84,85,54,55,73,76,79,43,40,39,36,33,30,29,26,25
			113	2,1
			107	45
			112	9,7,8,3,4,5
			108	12,13,9,8
			109	34,42,40,41,6,43,5,4

### BEDELLERİN ALINABİLMESİ İİN;

- 1) **Altınözü** Asliye Hukuk Mahkeme Kaleminden Belge Alınması,
  - 2) Takyidatlı Tapu Kaydı,
  - 3) Kimlik Belgesi,
- ile **Ziraat Bankası Merkez Őubesine** baŐvuru yapılması gerekmektedir.

**Not:** YaŐanabilecek olası aksaklıklarda iletiŐim iin, **186 ađrı Merkezi** ile iletiŐime geilebilir.

# KAMULAŐTIRMA DUYURUSU

## TÜRKMENMEZRASI MAHALLESİ

Tesisi planlanan ve aŐağıda detayları yer alan Enerji Nakil Hattı için **Acele KamulaŐtırma Kararı** verilmiŐ olup, **Altınözü** Asliye Hukuk Mahkemelerince belirlenen bedeller **Ziraat Bankası Merkez Şubesine** yatırılmıŐtır

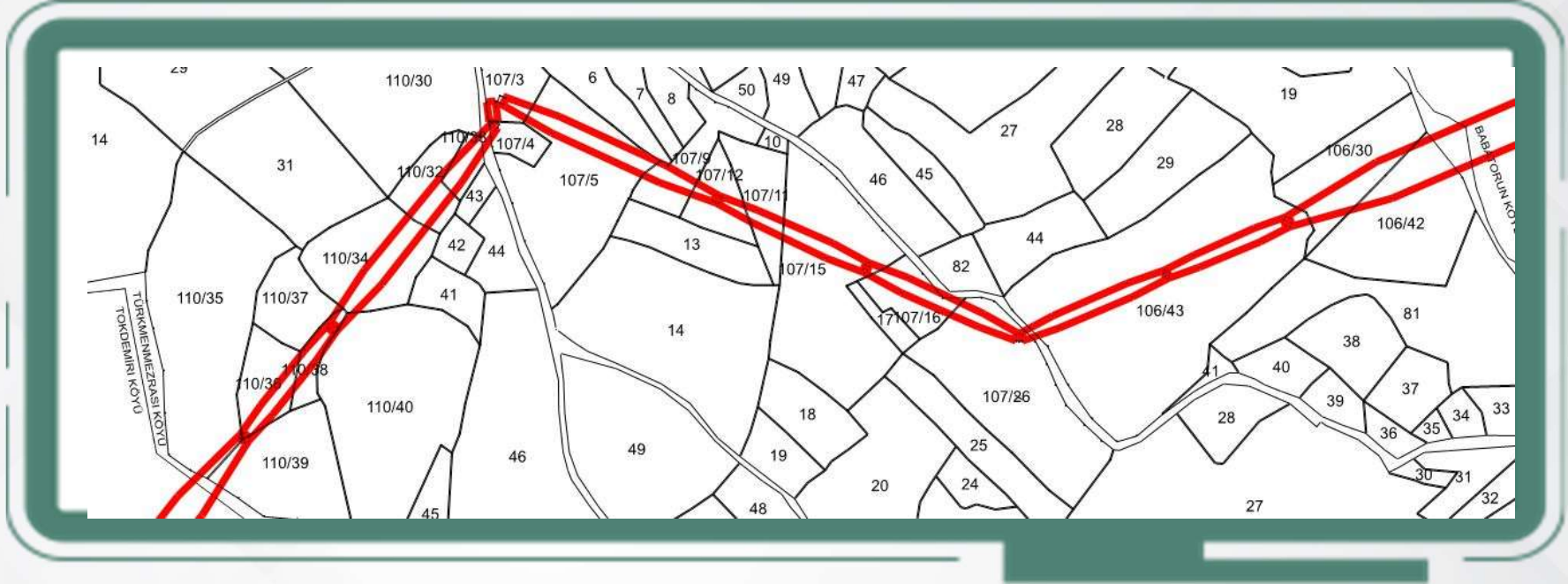

KARBAYAZ – ÇETENLİ ARASI ENERJİ NAKİL HATTI TESİSİ				
KAMULAŐTIRMASINDA KAMU YARARI BULUNAN TAŐINMAZLAR LİSTESİ				
İLİ	İLÇESİ	MAHALLESİ	ADA NO	PARSEL NO
HATAY	ALTINÖZÜ	TÜRKMENMEZRASI	110	35,36,38,40,37,34,32,33,30
			107	4,3,5,9,12,11,15,16,26
			106	43,42,30

### BEDELLERİN ALINABİLMESİ İÇİN;

- 1) Altınözü Asliye Hukuk Mahkeme Kaleminden Belge Alınması,
  - 2) Takyidatlı Tapu Kaydı,
  - 3) Kimlik Belgesi,
- ile **Ziraat Bankası Merkez Şubesine** başvuru yapılması gerekmektedir.

**Not:** Yaşanabilecek olası aksaklıklarda iletişim için, **186 Çağrı Merkezi** ile iletişime geçilebilir.

# KAMULAŐTIRMA DUYURUSU

## BABATORUN MAHALLESİ

Tesisi planlanan ve aŐađıda detayları yer alan Enerji Nakil Hattı iin **Acele KamulaŐtırma Kararı** verilmiŐ olup, **Altınözü** Asliye Hukuk Mahkemelerince belirlenen bedeller **Ziraat Bankası Merkez Őubesine** yatırılmıŐtır

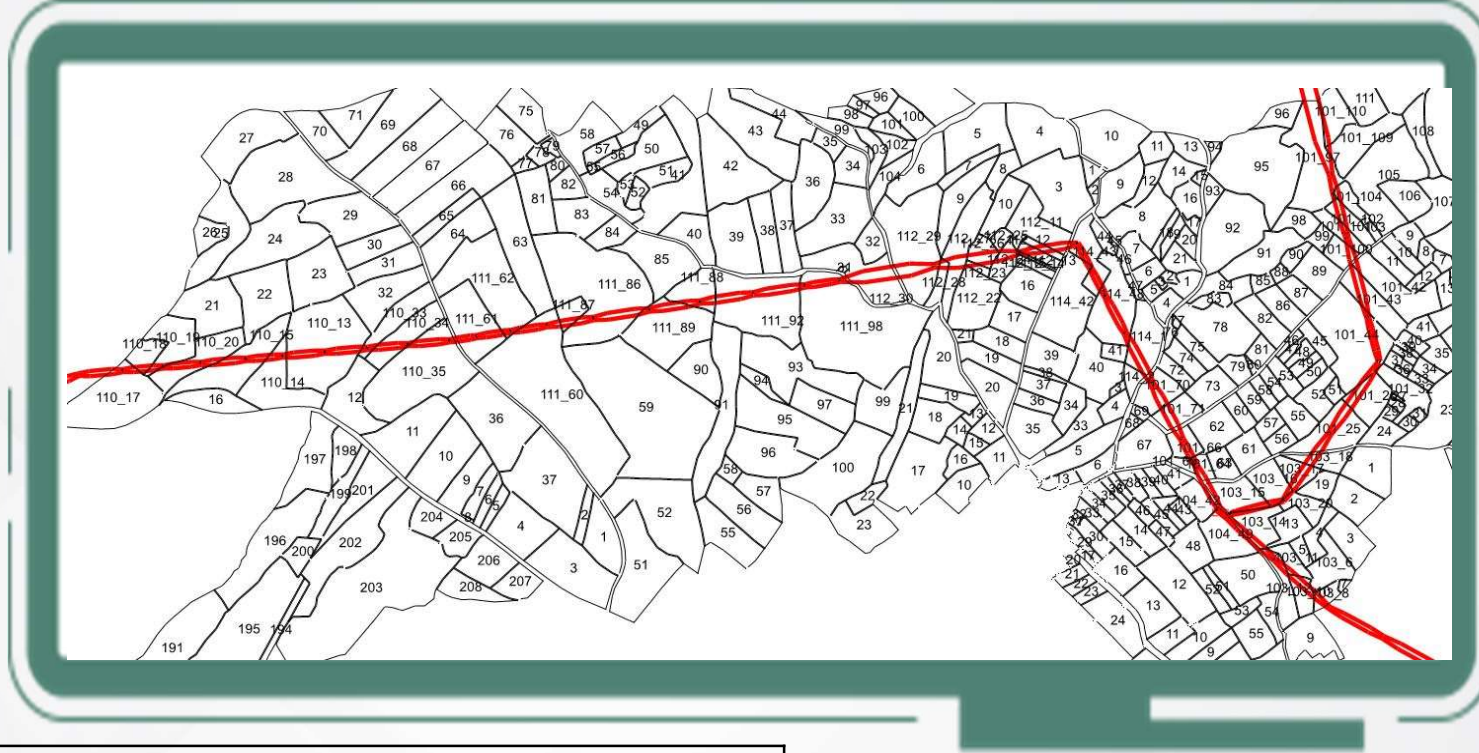

### KARBAYAZ – ETENLİ ARASI ENERJİ NAKİL HATTI TESİSİ

#### KAMULAŐTIRMASINDA KAMU YARARI BULUNAN TAŐINMAZLAR LİSTESİ

İLİ	İLESİ	MAHALLESİ	ADA NO	PARSEL NO
HATAY	ALTINÖZÜ	BABATORUN	101	110,109,97,104,102,101,100,42,43, 44,32,26,25,64,65,66,71,70
			103	18,17,20,16,15,14,12,11,10,6,8
			104	49,42
			114	2,1,48,42,43
			112	12,13,14,15,11,24,25,26,23,22,27,28, 29,30
			111	98,92,88,89,86,87,60,62,61
			110	35,34,33,13,14,15,20,19,18,17

#### BEDELLERİN ALINABİLMESİ İİN;

- 1) **Altınözü** Asliye Hukuk Mahkeme Kaleminden Belge Alınması,
  - 2) Takyidatlı Tapu Kaydı,
  - 3) Kimlik Belgesi,
- ile **Ziraat Bankası Merkez Őubesine** başvuru yapılması gerekmektedir.

**Not:** YaŐanabilecek olası aksaklıklarda iletiŐim iin, **186 ađrı Merkezi** ile iletiŐime geilebilir.



# KAMULAŐTIRMA DUYURUSU

## YOLAĐZI MAHALLESİ

Tesisi planlanan ve aŐađıda detayları yer alan Enerji Nakil Hattı iin **Acele KamulaŐtırma Kararı** verilmiŐ olup, **Altınözü** Asliye Hukuk Mahkemelerince belirlenen bedeller **Ziraat Bankası Merkez Őubesine** yatırılmıŐtır

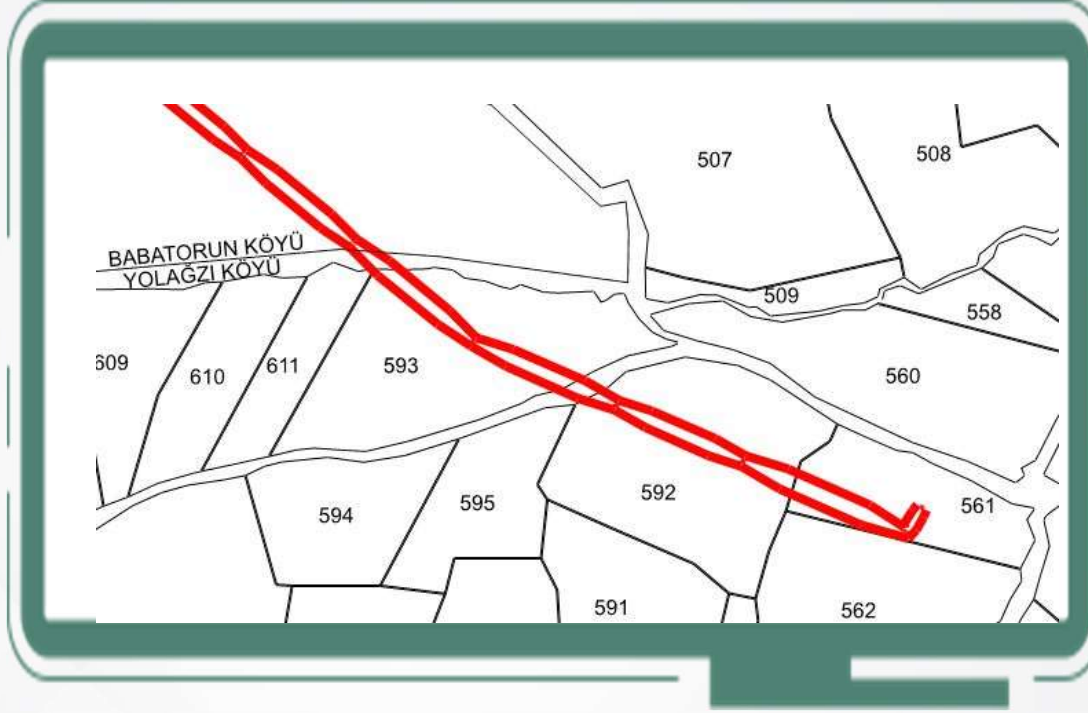

KARBELAZ – ETENLİ ARASI ENERĐİ NAKİL HATTI TESİSİ				
KAMULAŐTIRMASINDA KAMU YARARI BULUNAN TAŐINMAZLAR LİSTESİ				
İLİ	İLESİ	MAHALLESİ	ADA NO	PARSEL NO
HATAY	ALTINÖZÜ	YOLAĐZI		593,592,561

### BEDELLERİN ALINABİLMESİ İİN;

- 1) **Altınözü** Asliye Hukuk Mahkeme Kaleminden Belge Alınması,
  - 2) Takyidatlı Tapu Kaydı,
  - 3) Kimlik Belgesi,
- ile **Ziraat Bankası Merkez Őubesine** baŐvuru yapılması gerekmektedir.

**Not:** YaŐanabilecek olası aksaklıklarda iletiŐim iin, **186 ađrı Merkezi** ile iletiŐime geilebilir.

# KAMULAŐTIRMA DUYURUSU

## OYMAKLI MAHALLESİ

Tesisi planlanan ve aŐađıda detayları yer alan Enerji Nakil Hattı iin **Acele KamulaŐtırma Kararı** verilmiŐ olup, **Altınözü** Asliye Hukuk Mahkemelerince belirlenen bedeller **Ziraat Bankası Merkez Őubesine** yatırılmıŐtır

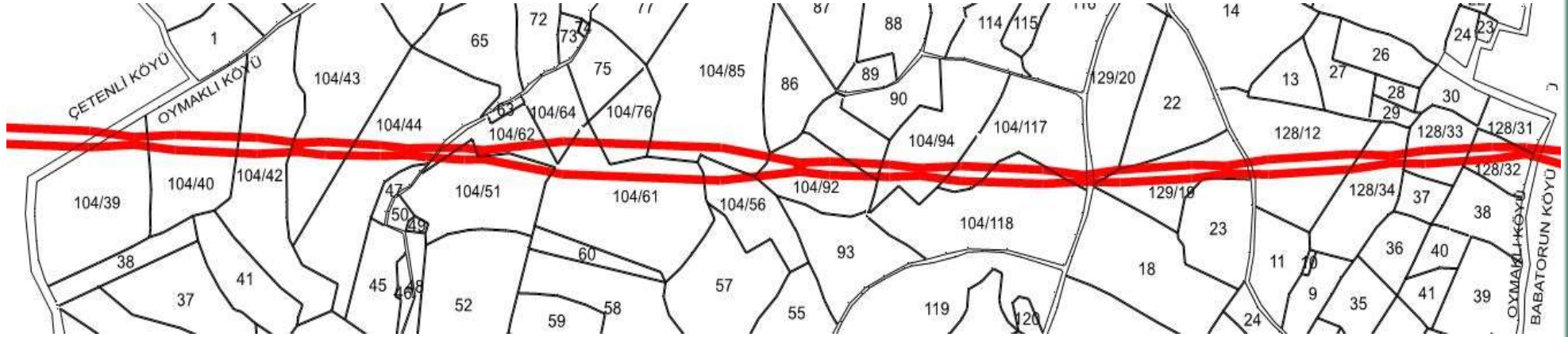

KARBAYAZ – ETENLİ ARASI ENERJİ NAKİL HATTI TESİSİ				
KAMULAŐTIRMASINDA KAMU YARARI BULUNAN TAŐINMAZLAR LİSTESİ				
İLİ	İLESİ	MAHALLESİ	ADA NO	PARSEL NO
HATAY	ALTINÖZÜ	OYMAKLI	128	31,32,33,34,12
			129	19,20
			104	117,118,94,91,92,56,85,61,76,64,62, 51,44,43,42,40,39

### BEDELLERİN ALINABİLMESİ İİN;

- 1) **Altınözü** Asliye Hukuk Mahkeme Kaleminden Belge Alınması,
  - 2) Takyidatlı Tapu Kaydı,
  - 3) Kimlik Belgesi,
- ile **Ziraat Bankası Merkez Őubesine** başvuru yapılması gerekmektedir.

**Not:** YaŐanabilecek olası aksaklıklarda iletiŐim iin, **186 ađrı Merkezi** ile iletiŐime geilebilir.

# KAMULAŐTIRMA DUYURUSU

## ÇETENLİ MAHALLESİ

Tesis planlanan ve aŐađıda detayları yer alan Enerji Nakil Hattı iin **Acele KamulaŐtırma Kararı** verilmiŐ olup, **Altınözü** Asliye Hukuk Mahkemelerince belirlenen bedeller **Ziraat Bankası Merkez Őubesine** yatırılmıŐtır

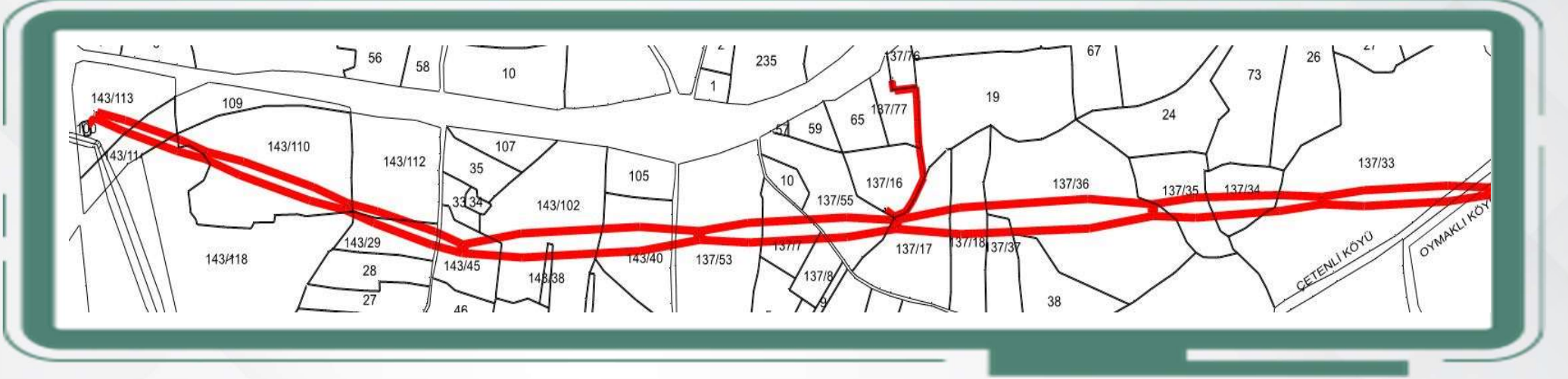

KARBELAZ – ÇETENLİ ARASI ENERJİ NAKİL HATTI TESİSİ				
KAMULAŐTIRMASINDA KAMU YARARI BULUNAN TAŐINMAZLAR LİSTESİ				
İLİ	İLÇESİ	MAHALLESİ	ADA NO	PARSEL NO
HATAY	ALTINÖZÜ	ÇETENLİ	137	33,34,35,36,37,18,17,16,77,55,8,7,53
			143	40,102,38,45,29,112,110,118,114,113

### BEDELLERİN ALINABİLMESİ İİN:

- 1) **Altınözü** Asliye Hukuk Mahkeme Kaleminden Belge Alınması,
  - 2) Takyidatlı Tapu Kaydı,
  - 3) Kimlik Belgesi,
- ile **Ziraat Bankası Merkez Őubesine** başvuru yapılması gerekmektedir.

**Not:** YaŐanabilecek olası aksaklıklarda iletiŐim iin, **186 Çađrı Merkezi** ile iletiŐime geilebilir.