



KAMULAŐTIRMA DUYURUSU



- TEDAŐ adına Őirketimiz tarafından tesis edilecek olan **Enerji Nakil Hattı** projesinin getiđi güzergâh için 2942 sayılı KamulaŐtırma kanununun 27. Maddesi geređince hattın Acele KamulaŐtırılmasına karar verilmiŐtir.
- Acele KamulaŐtırma Kararı alınan parseller için TEDAŐ Genel Müdürlüđü tarafından ilgili Asliye Hukuk Mahkemesince **“Acele KamulaŐtırma”** davası açılmıŐ ve Mahkeme(ler)ce belirlenen bedeller, parsel bazlı olarak **ilanda belirtilen banka Őubesine depo edilmiŐtir.**

1

KAMULAŐTIRMA BEDELİNİ NASIL ALIRIM ?

Dava bilgileri, ilgili Hukuk Mahkemesinden temin edildikten sonra, banka Őubesinden kimlik belgesiyle birlikte kamulaŐtırma bedeli çekilebilecektir.

2

TAPUMDAKİ ŐERH NASIL KALKAR ?

Tapu üzerindeki Őerhlerin kalkması ve/veya tapuda iŐlem (satıŐ, devir..vs) yapılabilmesi için uzlaŐma yapılması veya bedel tespit tescil davalarının sonuçlanması gerekmektedir.

3

UZLAŐMA TOPLANTISI NE ZAMAN YAPILACAK ?

UzlaŐma toplantıları; TEDAŐ tarafından belirlenecek tarihte yapılacaktır. Toplantı yeri ve zamanı, 15 gün öncesinden yazılı olarak ilgili maliklere bildirilecektir.

4

UZLAŐMA TOPLANTILARI SONRASINDA NE OLACAK ?

UzlaŐma yapılan maliklerle, uzlaŐma tutanakları imza altına alınacak ve tapu üzerinde bulunan Őerhler kaldırılarak tescil süreçleri devam edecektir.

UzlaŐlamayan maliklere; TEDAŐ tarafından, bedel tespit ve tescil davası açılacaktır.

5

TOPLANTIYA KATILAMAZSAM NE OLACAK ?

Toplantıya katılmayacak durumda olan (Hamile, yaŐlı, engelli ...vb) yardıma muhta vatandaş bilgilerinin, Muhtarlıklar aracılıđıyla TEDAŐ a bildirildiđi takdirde, uzlaŐma komisyonu, vatandaŐa uygun koŐullarda uzlaŐma toplantısı yapabilecektir.



- <https://www.tedas.gov.tr>
- <https://www.toroslaredas.com.tr>

Ana Sayfa > Bilgilendirme > Yasal Bildirimler > Emlak KamulaŐtırma



•186

KAMULAŐTIRMA DUYURUSU

CAMUZKIŐLASI MAHALLESİ

Tesisi planlanan ve aŐađıda detayları yer alan Enerji Nakil Hattı İin **Acele KamulaŐtırma Kararı** verilmiŐ olup, **Kırıkhan 1. Asliye Hukuk Mahkemesince** belirlenen bedeller **Vakıflar Bankası Kırıkhan Őubesine** yatırılmıŐtır.

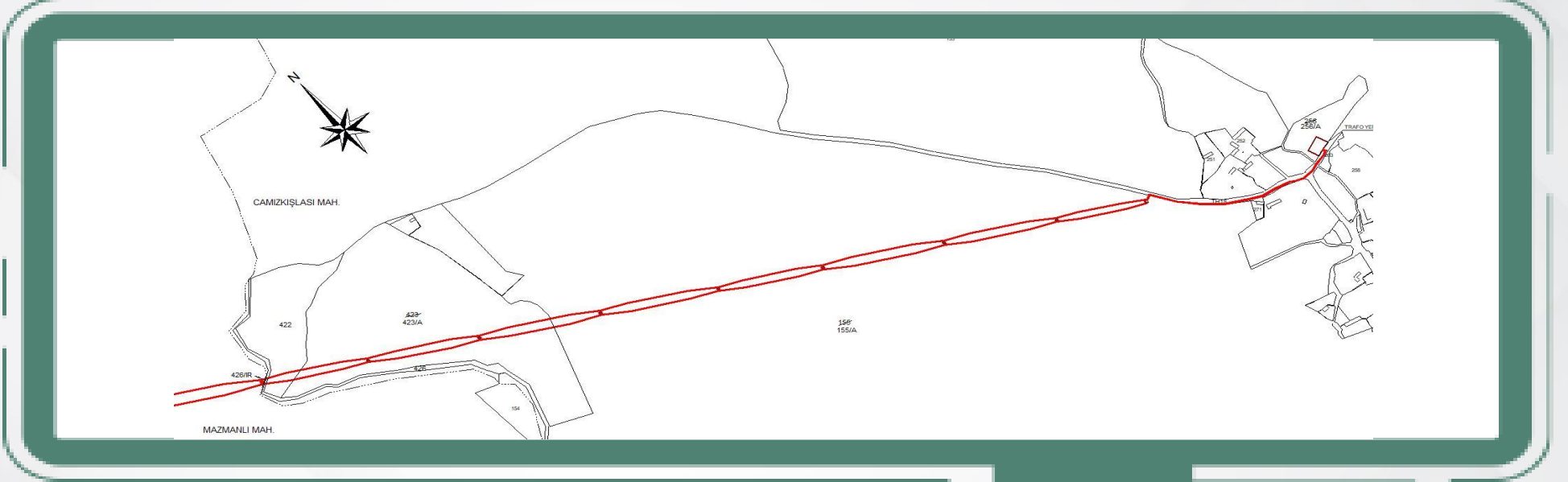

9H3190 - CAMUZKIŐLASI ENERĐİ NAKİL HATTI				
KAMULAŐTIRMASINDA KAMU YARARI BULUNAN TAŐINMAZLAR LİSTESİ				
İLİ	İLÇESİ	MAHALLESİ	ADA NO	PARSEL NO
HATAY	KIRIKHAN	CAMUZKIŐLASI		422

BEDELLERİN ALINABİLMESİ İİN;

* **İgili** Asliye Hukuk Mahkeme kaleminden parselde ait dava bilgilerinin temin edilmesi, takyidatlı tapu kaydı ve kimlik belgesi ile **(Kırıkhan 1. ASHM İin Vakıflar Bankası Kırıkhan Őubesine)** başvuru yapılması gerekmektedir.

Not: YaŐanabilecek olası aksaklıklarda iletiŐim İin, **186 Çađrı Merkezi** ile iletiŐime geilebilir.

Yasal Bildirim:

[Toroslar \(toroslaredas.com.tr\)](http://toroslar.toroslaredas.com.tr)



KAMULAŐTIRMA DUYURUSU

KÜRECI MAHALLESİ

Tesisi planlanan ve aŐađıda detayları yer alan Enerji Nakil Hattı için **Acele KamulaŐtırma Kararı** verilmiŐ olup, **Hassa Asliye Hukuk Mahkemesince** belirlenen bedeller **Ziraat Bankası Hassa Őubesine** yatırılmıŐtır.

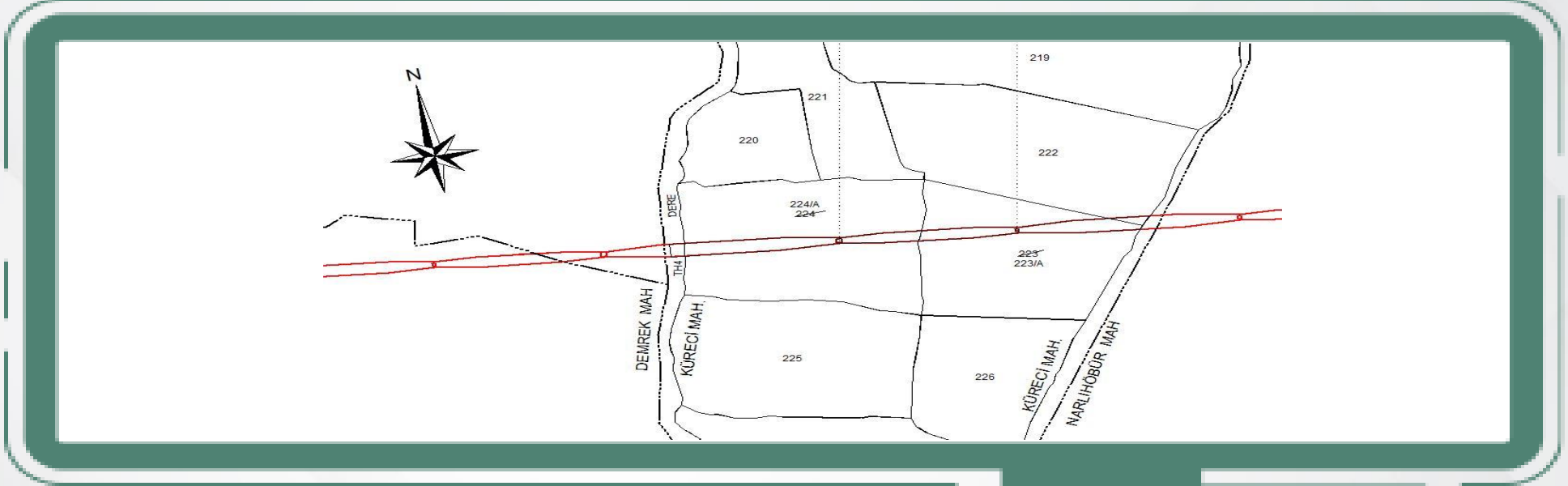

9H3190 - CAMUZKIŐLASI ENERĐİ NAKİL HATTI				
KAMULAŐTIRMASINDA KAMU YARARI BULUNAN TAŐINMAZLAR LİSTESİ				
İLİ	İLÇESİ	MAHALLESİ	ADA NO	PARSEL NO
HATAY	HASSA	KÜRECI	-	224
				223
				222

BEDELLERİN ALINABİLMESİ İÇİN:

* **İlgili** Asliye Hukuk Mahkeme kaleminden parselde ait dava bilgilerinin temin edilmesi, takyidatlı tapu kaydı ve kimlik belgesi ile (**Hassa ASHM için Ziraat Bankası Hassa Őubesine**) başvuru yapılması gerekmektedir.

Not: YaŐanabilecek olası aksaklıklarda iletiŐim için, **186 Çađrı Merkezi** ile iletiŐime geçilebilir.

Yasal Bildirim:

[Toroslar \(toroslaredas.com.tr\)](http://toroslar.toroslaredas.com.tr)



KAMULAŐTIRMA DUYURUSU

DEMREK MAHALLESİ

Tesisi planlanan ve aŐađıda detayları yer alan Enerji Nakil Hattı İin **Acele KamulaŐtırma Kararı** verilmiŐ olup, **Hassa Asliye Hukuk Mahkemesince** belirlenen bedeller **Ziraat Bankası Hassa Őubesine** yatırılmıŐtır.

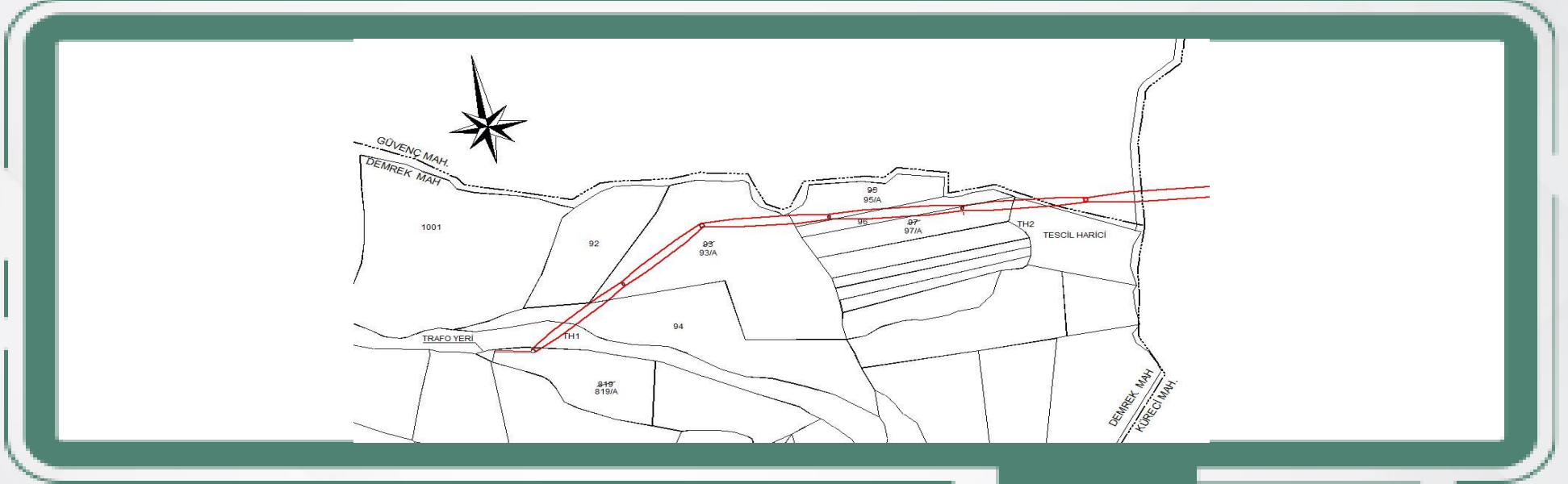

9H3190 - CAMUZKIŐLASI ENERĐİ NAKİL HATTI				
KAMULAŐTIRMASINDA KAMU YARARI BULUNAN TAŐINMAZLAR LİŐTESİ				
İLİ	İLESİ	MAHALLESİ	ADA NO	PARSEL NO
HATAY	HASSA	DEMREK	-	819
				94
				93
				95
				96
				97

BEDELLERİN ALINABİLMESİ İİN;

* **İlgili** Asliye Hukuk Mahkeme kaleminden parselde ait dava bilgilerinin temin edilmesi, takyidatlı tapu kaydı ve kimlik belgesi ile (**Hassa ASHM İin Ziraat Bankası Hassa Őubesine**) baŐvuru yapılması gerekmektedir.

Not: YaŐanabilecek olası aksaklıklarda iletiŐim İin, **186 Çađrı Merkezi** ile iletiŐime geilebilir.

Yasal Bildirim:

[Toroslar \(toroslar.com.tr\)](http://toroslar.com.tr)



KAMULAŐTIRMA DUYURUSU

MAZMANLI MAHALLESİ

Tesisi planlanan ve aŐađıda detayları yer alan Enerji Nakil Hattı için **Acele KamulaŐtırma Kararı** verilmiŐ olup, **Hassa Asliye Hukuk Mahkemesince** belirlenen bedeller **Ziraat Bankası Hassa Őubesine** yatırılmıŐtır.

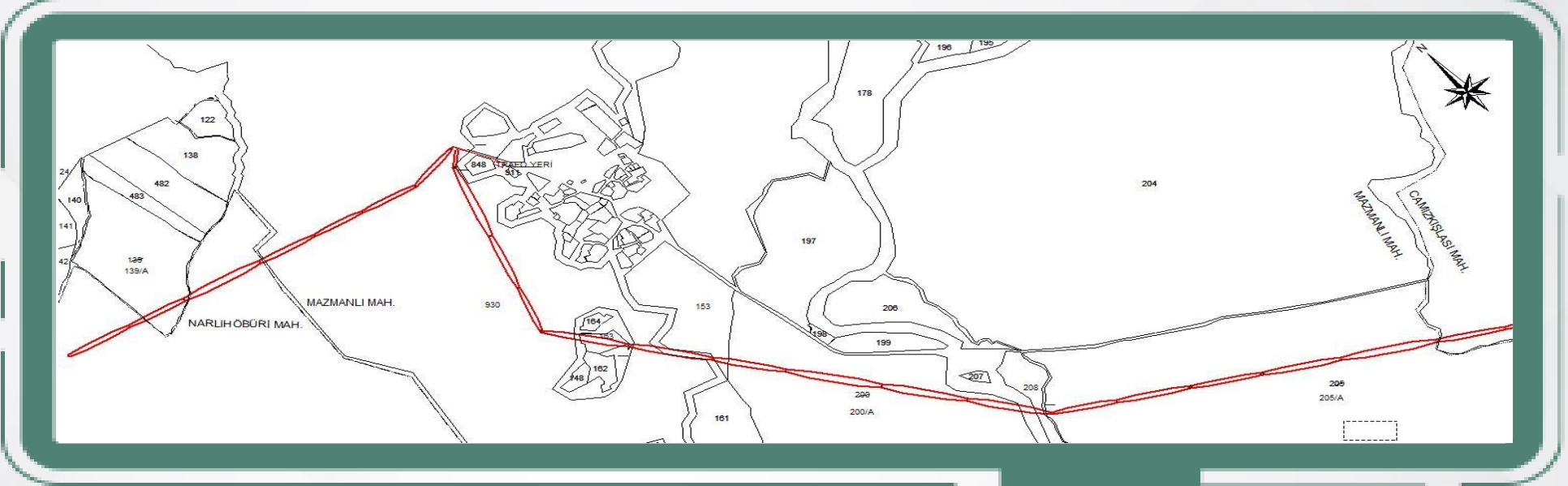

9H3190 - CAMUZKIŐLASI ENERĐİ NAKİL HATTI				
KAMULAŐTIRMASINDA KAMU YARARI BULUNAN TAŐINMAZLAR LİSTESİ				
İLİ	İLÇESİ	MAHALLESİ	ADA NO	PARSEL NO
HATAY	HASSA	MAZMANLI	-	139
				163
				153
				200
				208
				205

BEDELLERİN ALINABİLMESİ İÇİN;

* **İlgili** Asliye Hukuk Mahkeme kaleminden parsel ait dava bilgilerinin temin edilmesi, takyidatlı tapu kaydı ve kimlik belgesi ile (**Hassa ASHM için Ziraat Bankası Hassa Őubesine**) başvuru yapılması gerekmektedir.

Not: YaŐanabilecek olası aksaklıklarda iletiŐim için, **186 Çađrı Merkezi** ile iletiŐime geçilebilir.

Yasal Bildirim:

[Toroslar \(toroslaredas.com.tr\)](http://toroslar.toroslaredas.com.tr)



KAMULAŐTIRMA DUYURUSU

NARLIHÖBÜR MAHALLESİ

Tesisi planlanan ve aŐağıda detayları yer alan Enerji Nakil Hattı için **Acele KamulaŐtırma Kararı** verilmiŐ olup, **Kırıkhan 1. Asliye Hukuk Mahkemesince** belirlenen bedeller **Vakıflar Bankası Kırıkhan Őubesine** yatırılmıŐtır.

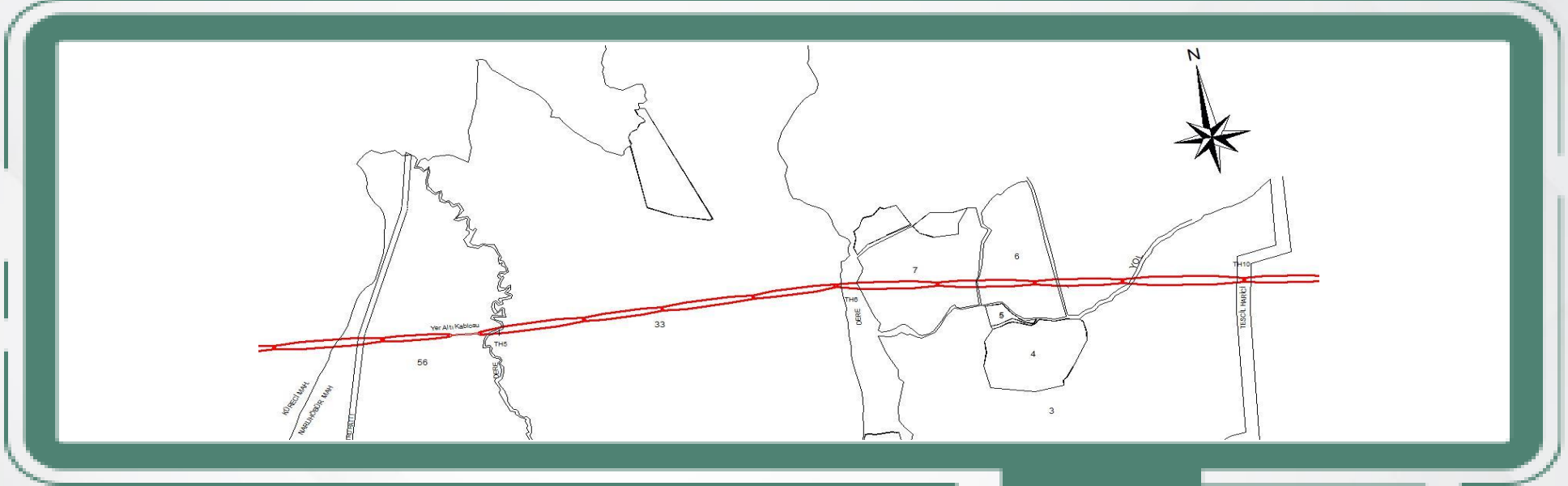

9H3190 - CAMUZKIŐLASI ENERJİ NAKİL HATTI				
KAMULAŐTIRMASINDA KAMU YARARI BULUNAN TAŐINMAZLAR LİSTESİ				
İLİ	İLÇESİ	MAHALLESİ	ADA NO	PARSEL NO
HATAY	KIRIKHAN	NARLIHÖBÜR	-	56
				33
				7
				6
				3

BEDELLERİN ALINABİLMESİ İÇİN;

* **İlgili** Asliye Hukuk Mahkeme kaleminden parselde ait dava bilgilerinin temin edilmesi, takyidatlı tapu kaydı ve kimlik belgesi ile **(Kırıkhan 1. ASHM için Vakıflar Bankası Kırıkhan Őubesine)** başvuru yapılması gerekmektedir.

Not: YaŐanabilecek olası aksaklıklarda iletişim için, **186 Çağrı Merkezi** ile iletişime geçilebilir.

Yasal Bildirim:

[Toroslar \(toroslaredas.com.tr\)](http://toroslar.com.tr)

