



KAMULAŐTIRMA DUYURUSU



- TEDAŐ adına Őirketimiz tarafından tesis edilecek olan **Enerji Nakil Hattı** projesinin getiđi güzergâh için 2942 sayılı Kamulaőtirma kanununun 27. Maddesi geređince hattın Acele Kamulaőtirilmesine karar verilmiőtir.
- Acele Kamulaőtirma Kararı alınan parseller için TEDAŐ Genel Müdürlüđü tarafından ilgili Asliye Hukuk Mahkemesince **“Acele Kamulaőtirma”** davası açılmıő ve Mahkeme(ler)ce belirlenen bedeller, parsel bazlı olarak **ilanda belirtilen banka Őubesine depo edilmiőtir.**

1

KAMULAŐTIRMA BEDELİNİ NASIL ALIRIM ?

Dava bilgileri, ilgili Hukuk Mahkemesinden temin edildikten sonra, banka Őubesinden kimlik belgesiyle birlikte kamulaőtirma bedeli çekilebilecektir.

2

TAPUMDAKİ ŐERH NASIL KALKAR ?

Tapu üzerindeki Őerhlerin kalkması ve/veya tapuda iŐem (satıŐ, devir..vs) yapılabilmesi için uzlaŐma yapılması veya bedel tespit tescil davalarının sonuçlanması gerekmektedir.

3

UZLAŐMA TOPLANTISI NE ZAMAN YAPILACAK ?

UzlaŐma toplantıları; TEDAŐ tarafından belirlenecek tarihte yapılacaktır. Toplantı yeri ve zamanı, 15 gün öncesinden yazılı olarak ilgili maliklere bildirilecektir.

4

UZLAŐMA TOPLANTILARI SONRASINDA NE OLACAK ?

UzlaŐma yapılan maliklerle, uzlaŐma tutanakları imza altına alınacak ve tapu üzerinde bulunan Őerhler kaldırılarak tescil süreçleri devam edecektir.

UzlaŐlamayan maliklere; TEDAŐ tarafından, bedel tespit ve tescil davası açılacaktır.

5

TOPLANTIYA KATILAMAZSAM NE OLACAK ?

Toplantıya katılmayacak durumda olan (Hamile, yaŐlı, engelli ...vb) yardıma muhta vatandaş bilgilerinin, Muhtarlıklar aracılıđıyla TEDAŐ a bildirildiđi takdirde, uzlaŐma komisyonu, vatandaŐa uygun koŐullarda uzlaŐma toplantısı yapabilecektir.



- <https://www.tedas.gov.tr>
- <https://www.toroslaredas.com.tr>

Ana Sayfa > Bilgilendirme > Yasal Bildirimler > Emlak Kamulaőtirma



•186

KAMULAŞTIRMA DUYURUSU

ESENLER (FRENKOĞLU) MAHALLESİ

Tesis planlanan ve aşağıda detayları yer alan Enerji Nakil Hattı için **Acele Kamulaştırma Kararı** verilmiş olup, **Adana 10 ve 11.** Asliye Hukuk Mahkemelerince belirlenen bedeller **Vakıflar Bankası Adana Şubesine**, **Adana 12.** Asliye Hukuk Mahkemelerince belirlenen bedeller **Ziraat Bankası Adana Şubesine** yatırılmıştır.

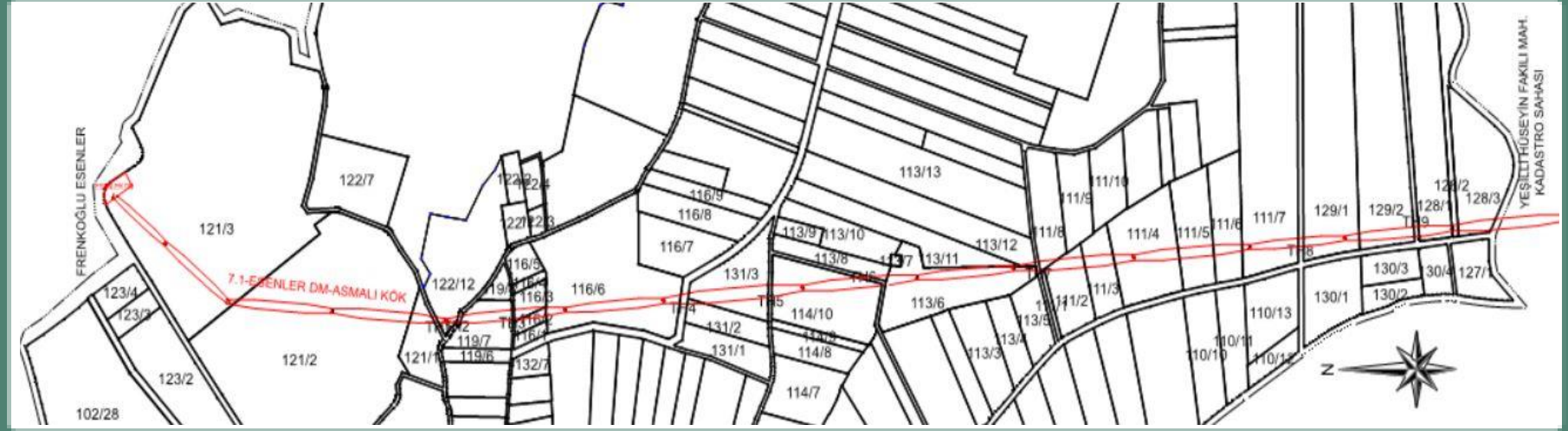

6A2091-YUR-ESENLER DM-ASMALI KÖK ENERJİ NAKİL HATTI

KAMULAŞTIRMASINDA KAMU YARARI BULUNAN TAŞINMAZLAR
LİSTESİ

İLİ	İLÇESİ	MAHALLESİ	ADA NO	PARSEL NO
ADANA	YÜREĞİR	ESENLER FRENKOĞLU	121	3,2
			119	7
			116	3,2,6
			131	2,3
			114	10
			113	8,6,12
			111	8,2,3,4,5,6,7
			129	1,2
128	1,3			

BEDELLERİN ALINABİLMESİ İÇİN:

* **İlgili** Asliye Hukuk Mahkeme kaleminden parselde ait dava bilgilerinin temin edilmesi, takyidatlı tapu kaydı ve kimlik belgesi ile **(10 ve 11. ASHM için Vakıflar Bankası Adana Şubesi, 12. ASHM için Ziraat Bankası Adana Şubesine)** başvuru yapılması gerekmektedir.

Not: Yaşanabilecek olası aksaklıklarda iletişim için, **186 Çağrı Merkezi** ile iletişime geçilebilir.

Yasal Bildirim:
[Toroslar \(toroslaredas.com.tr\)](http://toroslar.toroslaredas.com.tr)



KAMULAŐTIRMA DUYURUSU

6A2091-YUR-ESENLER DM-ASMALI KÖK ENERJİ NAKİL HATTI ESENLER (FRENKOĞLU) MAHALLESİ

İLİ	İLÇESİ	MAH\KÖY	ADA	PARSEL	MAHKEME ADI	ESAS / D. İŐ NO
ADANA	YÜREGİR	FRENKOĞLU	121	3	ADANA 12 ASHM	2023/93
ADANA	YÜREGİR	FRENKOĞLU	121	2	ADANA 11 ASHM	2023/100
ADANA	YÜREGİR	FRENKOĞLU	119	7	ADANA 10 ASHM	2023/108
ADANA	YÜREGİR	FRENKOĞLU	116	3	ADANA 10 ASHM	2023/109
ADANA	YÜREGİR	FRENKOĞLU	116	2	ADANA 10 ASHM	2023/95
ADANA	YÜREGİR	FRENKOĞLU	116	6	ADANA 11 ASHM	2023/98
ADANA	YÜREGİR	FRENKOĞLU	131	2	ADANA 12 ASHM	2023/94
ADANA	YÜREGİR	FRENKOĞLU	131	3	ADANA 10 ASHM	2023/96
ADANA	YÜREGİR	FRENKOĞLU	114	10	ADANA 10 ASHM	2023/97
ADANA	YÜREGİR	FRENKOĞLU	113	8	ADANA 11 ASHM	2023/99
ADANA	YÜREGİR	FRENKOĞLU	113	6	ADANA 12 ASHM	2023/95
ADANA	YÜREGİR	FRENKOĞLU	113	12	ADANA 12 ASHM	2023/96
ADANA	YÜREGİR	FRENKOĞLU	111	8	ADANA 10 ASHM	2023/98
ADANA	YÜREGİR	FRENKOĞLU	111	2	ADANA 12 ASHM	2023/97
ADANA	YÜREGİR	FRENKOĞLU	111	3	ADANA 11 ASHM	2023/101
ADANA	YÜREGİR	FRENKOĞLU	111	4	ADANA 10 ASHM	2023/99
ADANA	YÜREGİR	FRENKOĞLU	111	5	ADANA 12 ASHM	2023/98
ADANA	YÜREGİR	FRENKOĞLU	111	6	ADANA 11 ASHM	2023/102
ADANA	YÜREGİR	FRENKOĞLU	111	7	ADANA 10 ASHM	2023/100
ADANA	YÜREGİR	FRENKOĞLU	129	1	ADANA 12 ASHM	2023/99
ADANA	YÜREGİR	FRENKOĞLU	129	2	ADANA 11 ASHM	2023/103
ADANA	YÜREGİR	FRENKOĞLU	128	1	ADANA 10 ASHM	2023/101
ADANA	YÜREGİR	FRENKOĞLU	128	3	ADANA 12 ASHM	2023/100

KAMULAŞTIRMA DUYURUSU

YEŞİLLİ HÜSEYİN FAKILI MAHALLESİ

Tesis planlanan ve aşağıda detayları yer alan Enerji Nakil Hattı için **Acele Kamulaştırma Kararı** verilmiş olup, **Adana 10 ve 11.** Asliye Hukuk Mahkemelerince belirlenen bedeller **Vakıflar Bankası Adana Şubesine**, **Adana 12.** Asliye Hukuk Mahkemelerince belirlenen bedeller **Ziraat Bankası Adana Şubesine** yatırılmıştır.

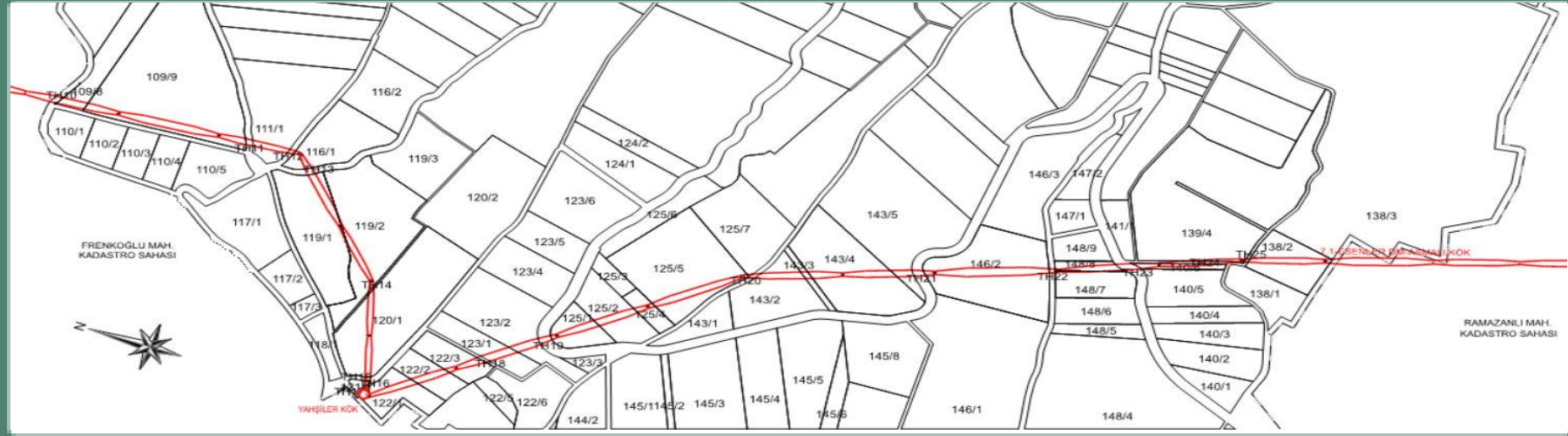

6A2091-YUR-ESENLER DM-ASMALI KÖK ENERJİ NAKİL HATTI

KAMULAŞTIRMASINDA KAMU YARARI BULUNAN TAŞINMAZLAR LİSTESİ

İLİ	İLÇESİ	MAHALLESİ	ADA NO	PARSEL NO
ADANA	YÜREĞİR	YEŞİLLİ HÜSEYİN FAKILI	109	8,9
			111	1
			116	1
			119	1,2
			120	1
			121	1
			122	1,2,3
			123	1,2
			125	1,2,4,5
			143	2,4,5
146	2			
148	7			

BEDELLERİN ALINABİLMESİ İÇİN:

* **İlgili** Asliye Hukuk Mahkeme kaleminden parselde ait dava bilgilerinin temin edilmesi, takyidatlı tapu kaydı ve kimlik belgesi ile **(10 ve 11. ASHM için Vakıflar Bankası Adana Şubesi, 12. ASHM için Ziraat Bankası Adana Şubesine)** başvuru yapılması gerekmektedir.

Not: Yaşanabilecek olası aksaklıklarda iletişim için, **186 Çağrı Merkezi** ile iletişime geçilebilir.

Yasal Bildirim:
[Toroslars \(toroslaredas.com.tr\)](http://toroslars.com.tr)



KAMULAŐTIRMA DUYURUSU

6A2091-YUR-ESENLER DM-ASMALI KÖK ENERJİ NAKİL HATTI YEŐİLLİ HÜSEYİN FAKILI MAHALLESİ

İLİ	İLÇESİ	MAH\KÖY	ADA	PARSEL	MAHKEME ADI	ESAS / D. İŐ NO
ADANA	YÜREGİR	YEŐİLLİ HÜSEYİN FAKILI	109	8	ADANA 10 ASHM	2023/102
ADANA	YÜREGİR	YEŐİLLİ HÜSEYİN FAKILI	109	9	ADANA 11 ASHM	2023/104
ADANA	YÜREGİR	YEŐİLLİ HÜSEYİN FAKILI	111	1	ADANA 11 ASHM	2023/105
ADANA	YÜREGİR	YEŐİLLİ HÜSEYİN FAKILI	116	1	ADANA 12 ASHM	2023/101
ADANA	YÜREGİR	YEŐİLLİ HÜSEYİN FAKILI	119	1	ADANA 10 ASHM	2023/103
ADANA	YÜREGİR	YEŐİLLİ HÜSEYİN FAKILI	119	2	ADANA 11 ASHM	2023/106
ADANA	YÜREGİR	YEŐİLLİ HÜSEYİN FAKILI	120	1	ADANA 10 ASHM	2023/104
ADANA	YÜREGİR	YEŐİLLİ HÜSEYİN FAKILI	121	1	ADANA 12 ASHM	2023/102
ADANA	YÜREGİR	YEŐİLLİ HÜSEYİN FAKILI	122	1	ADANA 12 ASHM	2023/103
ADANA	YÜREGİR	YEŐİLLİ HÜSEYİN FAKILI	122	2	ADANA 11 ASHM	2023/107
ADANA	YÜREGİR	YEŐİLLİ HÜSEYİN FAKILI	122	3	ADANA 10 ASHM	2023/105
ADANA	YÜREGİR	YEŐİLLİ HÜSEYİN FAKILI	123	1	ADANA 12 ASHM	2023/104
ADANA	YÜREGİR	YEŐİLLİ HÜSEYİN FAKILI	123	2	ADANA 11 ASHM	2023/108
ADANA	YÜREGİR	YEŐİLLİ HÜSEYİN FAKILI	125	1	ADANA 10 ASHM	2023/106
ADANA	YÜREGİR	YEŐİLLİ HÜSEYİN FAKILI	125	2	ADANA 11 ASHM	2023/109
ADANA	YÜREGİR	YEŐİLLİ HÜSEYİN FAKILI	125	4	ADANA 12 ASHM	2023/105
ADANA	YÜREGİR	YEŐİLLİ HÜSEYİN FAKILI	125	5	ADANA 10 ASHM	2023/107
ADANA	YÜREGİR	YEŐİLLİ HÜSEYİN FAKILI	143	2	ADANA 11 ASHM	2023/110
ADANA	YÜREGİR	YEŐİLLİ HÜSEYİN FAKILI	143	4	ADANA 12 ASHM	2023/106
ADANA	YÜREGİR	YEŐİLLİ HÜSEYİN FAKILI	143	5	ADANA 12 ASHM	2023/107
ADANA	YÜREGİR	YEŐİLLİ HÜSEYİN FAKILI	146	2	ADANA 12 ASHM	2023/108
ADANA	YÜREGİR	YEŐİLLİ HÜSEYİN FAKILI	148	7	ADANA 11 ASHM	2023/111

KAMULAŐTIRMA DUYURUSU

RAMAZANLI MAHALLESİ

Tesisi planlanan ve aŐađıda detayları yer alan Enerji Nakil Hattı için **Acele KamulaŐtırma Kararı** verilmiŐ olup, **Yumurtalık Asliye Hukuk Mahkemelerince** belirlenen bedeller **Ziraat Bankası Yumurtalık Őubesine** yatırılmıŐtır.

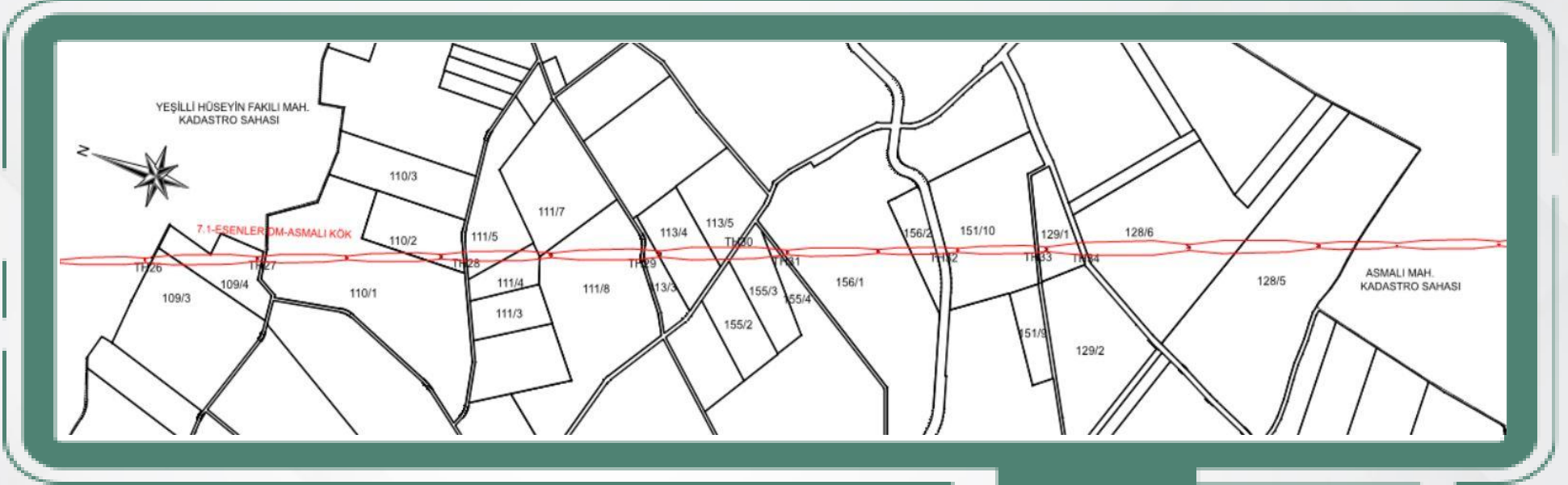

6A2091-YUR-ESENLER DM-ASMALI KÖK ENERĐİ NAKİL HATTI				
KAMULAŐTIRMASINDA KAMU YARARI BULUNAN TAŐINMAZLAR LİSTESİ				
İLİ	İLÇESİ	MAHALLESİ	ADA NO	PARSEL NO
ADANA	YUMURTALIK	RAMAZANLI	109	3,4
			110	2
			111	5,4,7
			113	3,5
			155	3
			156	2
			151	10
			129	1
			128	6,5

BEDELLERİN ALINABİLMESİ İÇİN:

* **İlgili** Asliye Hukuk Mahkeme kaleminden parselde ait dava bilgilerinin temin edilmesi, takyidatlı tapu kaydı ve kimlik belgesi ile **(Yumurtalık ASHM için Ziraat Bankası Yumurtalık Őubesine)** başvuru yapılması gerekmektedir.

Not: YaŐanabilecek olası aksaklıklarda iletiŐim için, **186 Çađrı Merkezi** ile iletiŐime geçilebilir.

Yasal Bildirim:

[Toroslar \(toroslaredas.com.tr\)](http://toroslar.toroslaredas.com.tr)



KAMULAŐTIRMA DUYURUSU

ASMALI MAHALLESİ

Tesisi planlanan ve aŐađıda detayları yer alan Enerji Nakil Hattı için **Acele KamulaŐtırma Kararı** verilmiŐ olup, **Yumurtalık Asliye Hukuk Mahkemelerince** belirlenen bedeller **Ziraat Bankası Yumurtalık Őubesine** yatırılmıŐtır.

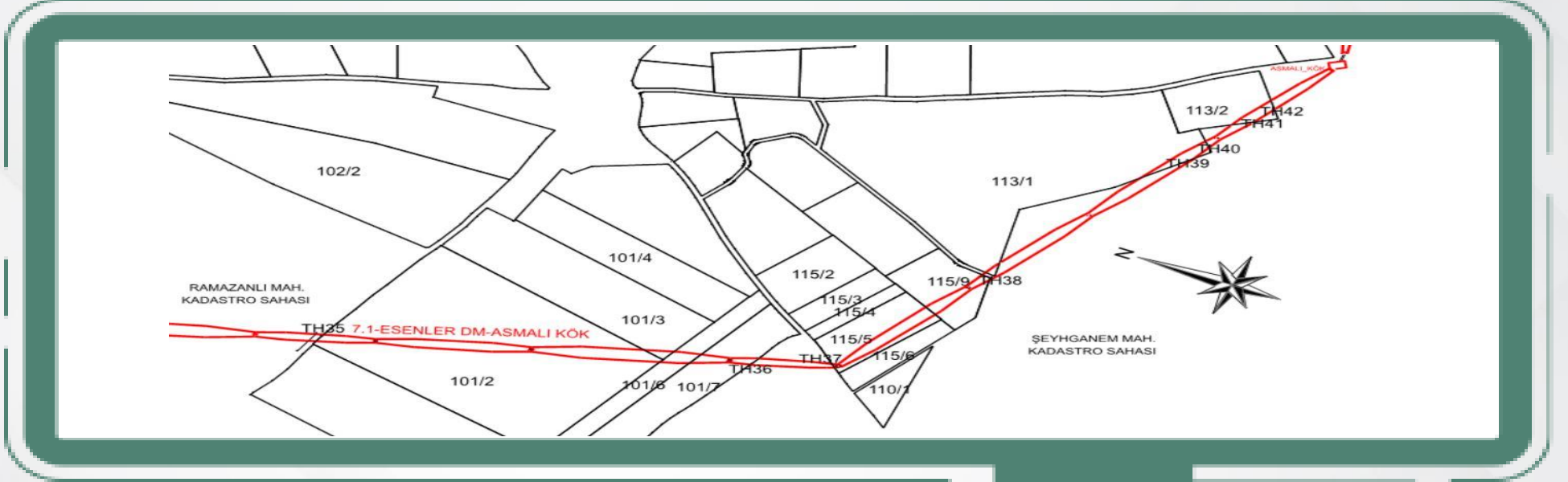

6A2091-YUR-ESENLER DM-ASMALI KÖK ENERJİ NAKİL HATTI				
KAMULAŐTIRMASINDA KAMU YARARI BULUNAN TAŐINMAZLAR LİSTESİ				
İLİ	İLÇESİ	MAHALLESİ	ADA NO	PARSEL NO
ADANA	YUMURTALIK	ASMALI	101	2,3,7
			115	5
			113	1

BEDELLERİN ALINABİLMESİ İÇİN:

* **İlgili** Asliye Hukuk Mahkeme kaleminden parselde ait dava bilgilerinin temin edilmesi, takyidatlı tapu kaydı ve kimlik belgesi ile (**Yumurtalık ASHM için Ziraat Bankası Yumurtalık Őubesine**) başvuru yapılması gerekmektedir.

Not: YaŐanabilecek olası aksaklıklarda iletiŐim için, **186 Çađrı Merkezi** ile iletiŐime geçilebilir.

Yasal Bildirim:

[ToroŐlar \(toroslaredas.com.tr\)](http://toroslar.toroslaredas.com.tr)



KAMULAŐTIRMA DUYURUSU

ŐEYHGANEM MAHALLESİ

Tesisi planlanan ve aŐađıda detayları yer alan Enerji Nakil Hattı İin **Acele KamulaŐtırma Kararı** verilmiŐ olup, **Yumurtalık Asliye Hukuk Mahkemelerince** belirlenen bedeller **Ziraat Bankası Yumurtalık Őubesine** yatırılmıŐtır.

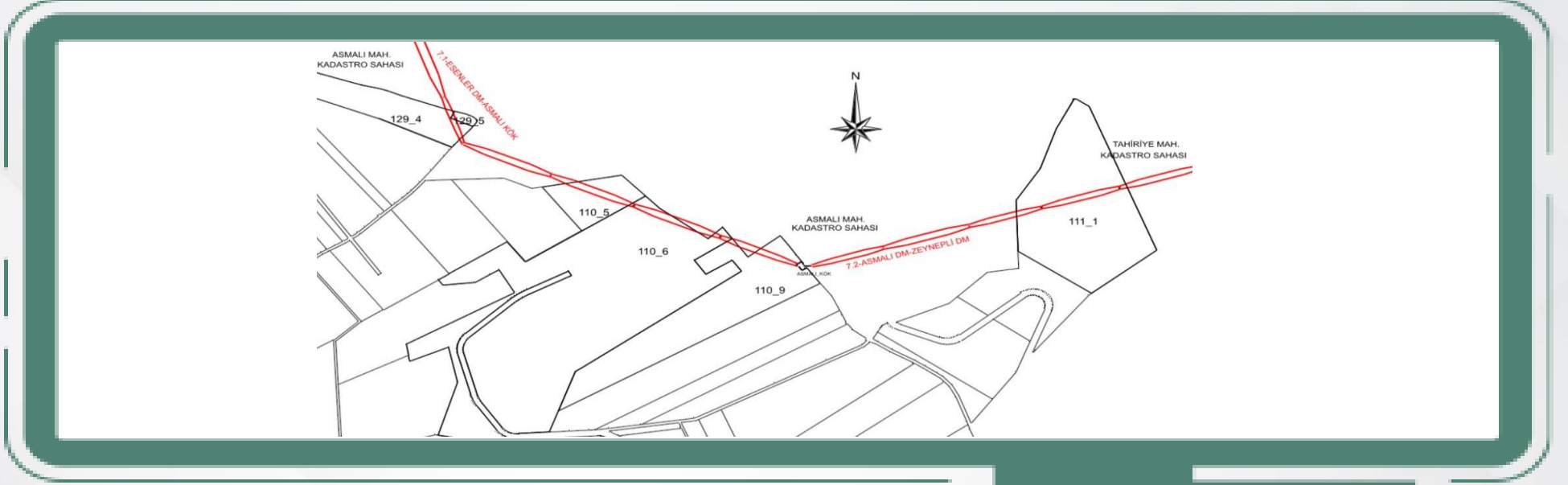

6A2091-YUR-ESENLER DM-ASMALI KŐK ENERJİ NAKİL HATTI				
KAMULAŐTIRMASINDA KAMU YARARI BULUNAN TAŐINMAZLAR LİSTESİ				
İLİ	İLESİ	MAHALLESİ	ADA NO	PARSEL NO
ADANA	YUMURTALIK	ŐEYHGANEM	129	4
			110	5,9
			111	1

BEDELLERİN ALINABİLMESİ İİN:

* **İgili** Asliye Hukuk Mahkeme kaleminden parselde ait dava bilgilerinin temin edilmesi, takyidatlı tapu kaydı ve kimlik belgesi ile **(Yumurtalık ASHM iin Ziraat Bankası Yumurtalık Őubesine)** baŐvuru yapılması gerekmektedir.

Not: YaŐanabilecek olası aksaklıklarda iletiŐim iin, **186 ađrı Merkezi** ile iletiŐime geilebilir.

Yasal Bildirim:

[Toroslar \(toroslaredas.com.tr\)](http://toroslar.toroslaredas.com.tr)



KAMULAŞTIRMA DUYURUSU

TAHİRİYE MAHALLESİ

Tesisi planlanan ve aşağıda detayları yer alan Enerji Nakil Hattı için **Acele Kamulaştırma Kararı** verilmiş olup, **Yumurtalık Asliye Hukuk Mahkemelerince** belirlenen bedeller **Ziraat Bankası Yumurtalık Şubesine** yatırılmıştır.

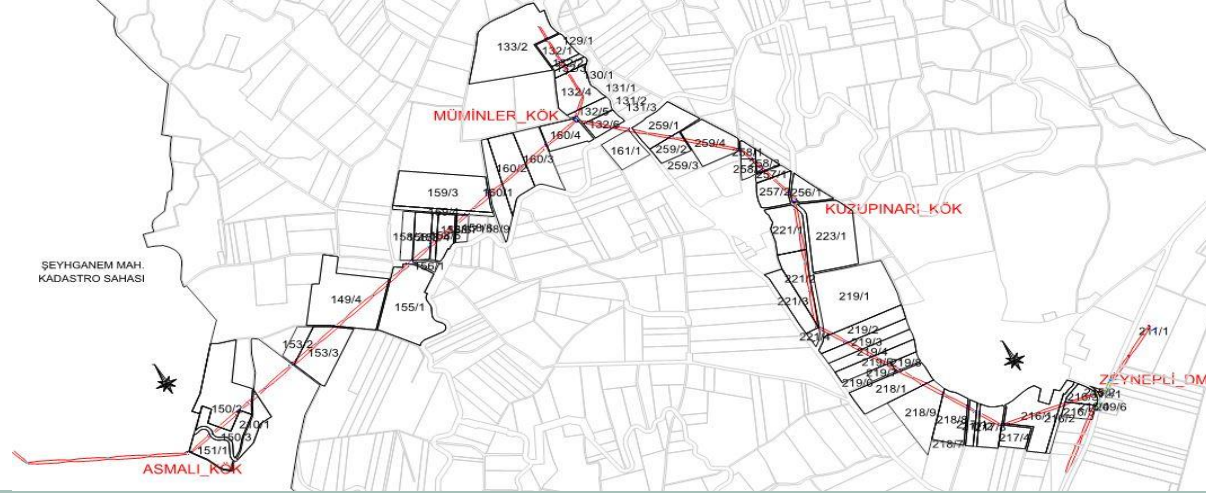

6A2091-YUR-ESENLER DM-ASMALI KÖK ENERJİ NAKİL HATTI				
KAMULAŞTIRMASINDA KAMU YARARI BULUNAN TAŞINMAZLAR LİSTESİ				
İLİ	İLÇESİ	MAHALLESİ	ADA NO	PARSEL NO
ADANA	YUMURTALIK	TAHİRİYE	151	1
			150	3
			153	2,3
			149	4
			155	1
			158	3,4,5,6,7
			159	4
			160	1,2,3,4
			132	5,4,3,2,1,6
			161	1
			259	1,2,4
			258	1,3
			257	1,2
			256	1
			221	1,2,3
			219	1,2,3,4,5,7,8
			218	1,9,8
			217	1,3,4
			216	1,5,3
215	2			

BEDELLERİN ALINABİLMESİ İÇİN;

* **İlgili** Asliye Hukuk Mahkeme kaleminden parsel için dava bilgilerinin temin edilmesi, takyidatlı tapu kaydı ve kimlik belgesi ile **(Yumurtalık ASHM için Ziraat Bankası Yumurtalık Şubesine)** başvuru yapılması gerekmektedir.

Not: Yaşanabilecek olası aksaklıklarda iletişim için, **186 Çağrı Merkezi** ile iletişime geçilebilir.

Yasal Bildirim:

[Toroslar \(toroslaredas.com.tr\)](http://toroslar.com.tr)

