



# KAMULAŐTIRMA DUYURUSU



- TEDAŐ adına Őirketimiz tarafından tesis edilecek olan **Enerji Nakil Hattı** projesinin getiĐi gzergh iin 2942 sayılı KamulaŐtırma kanununun 27. Maddesi gereĐince hattın Acele KamulaŐtırılmasına karar verilmiŐtir.
- Acele KamulaŐtırma Kararı alınan parseller iin TEDAŐ Genel MdrlĐ tarafından ilgili Asliye Hukuk Mahkemesince **“Acele KamulaŐtırma”** davası aılmıŐ ve Mahkeme(ler)ce belirlenen bedeller, parsel bazlı olarak **ilanda belirtilen banka Őubesine depo edilmiŐtir.**

1

## KAMULAŐTIRMA BEDELİNİ NASIL ALIRIM ?

Dava bilgileri, ilgili Hukuk Mahkemesinden temin edildikten sonra, banka Őubesinden kimlik belgesiyle birlikte kamulaŐtırma bedeli ekilebilecektir.

2

## TAPUMDAKİ ŐERH NASIL KALKAR ?

Tapu zerindeki Őerhlerin kalkması ve/veya tapuda iŐlem (satıŐ, devir..vs) yapılabilmesi iin uzlaŐma yapılması veya bedel tespit tescil davalarının sonulanması gerekmektedir.

3

## UZLAŐMA TOPLANTISI NE ZAMAN YAPILACAK ?

UzlaŐma toplantıları; TEDAŐ tarafından belirlenecek tarihte yapılacaktır. Toplantı yeri ve zamanı, 15 gn ncesinden yazılı olarak ilgili maliklere bildirilecektir.

4

## UZLAŐMA TOPLANTILARI SONRASINDA NE OLACAK?

UzlaŐma yapılan maliklerle, uzlaŐma tutanakları imza altına alınacak ve tapu zerinde bulunan Őerhler kaldırılarak tescil sreleri devam edecektir.

UzlaŐlamayan maliklere; TEDAŐ tarafından, bedel tespit ve tescil davası aılacaktır.

5

## TOPLANTIYA KATILAMAZSAM NE OLACAK



Toplantıya katılamayacak durumda olan (Hamile, yaŐlı, engelli ...vb) yardıma muhta vatandaŐ bilgilerinin, Muhtarlıklar aracılıĐıyla TEDAŐ a bildirildiĐi takdirde, uzlaŐma komisyonu, vatandaŐa uygun koŐullarda uzlaŐma toplantısı yapabilecektir.



- <https://www.tedas.gov.tr>
- <https://www.toroslaredas.com.tr>

Ana Sayfa > Bilgilendirme > Yasal Bildirimler > Emlak KamulaŐtırma

•186

# KAMULAŐTIRMA DUYURUSU

## ÇÖPLÜ MAHALLESİ

Tesisi planlanan ve aŐađıda detayları yer alan Enerji Nakil Hattı için **Acele KamulaŐtırma Kararı** verilmiŐ olup, **Tarsus 3. Asliye Hukuk Mahkemesince** belirlenen bedeller **Vakıflar Bankası Tarsus Őubesine** yatırılmıŐtır.

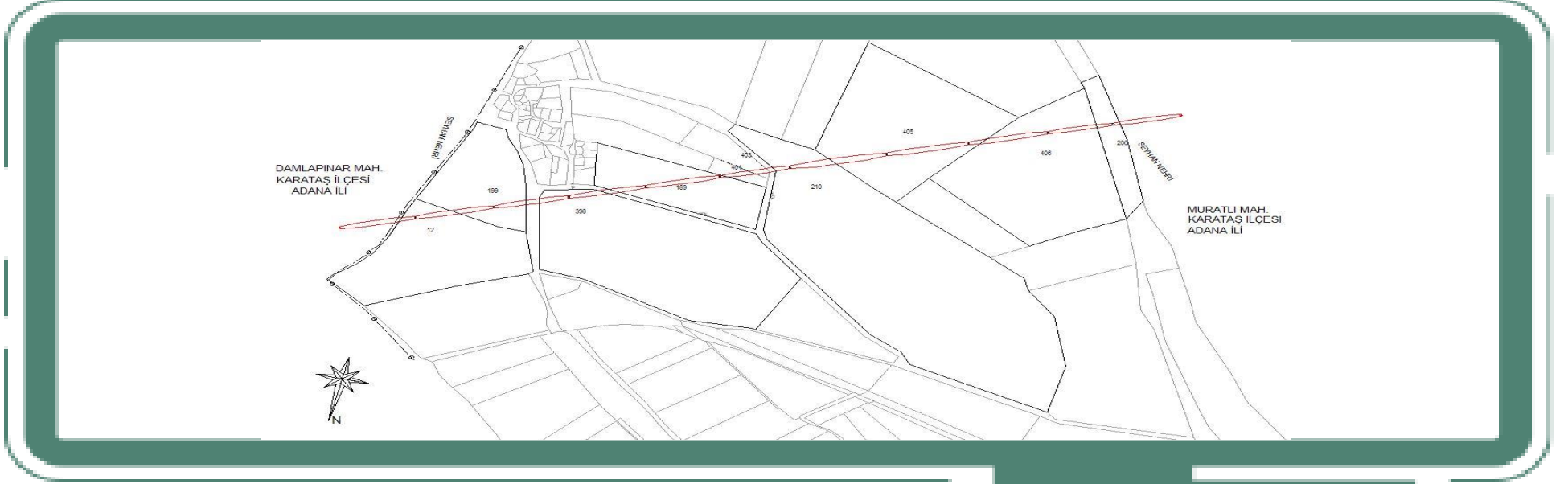

| 8A3370 KRT.TABAKLAR KEFELİ ENERJİ NAKİL HATTI             |        |           |        |           |
|---|--------|-----------|--------|-----------|
| KAMULAŐTIRMASINDA KAMU YARARI BULUNAN TAŐINMAZLAR LİSTESİ |        |           |        |           |
| İLİ   | İLÇESİ | MAHALLESİ | ADA NO | PARSEL NO |
| MERSİN  | TARSUS | ÇÖPLÜ     | -      | 12        |
|   |        |           |        | 199       |
|   |        |           |        | 398       |
|   |        |           |        | 189       |
|   |        |           |        | 401       |
|   |        |           |        | 403       |
|   |        |           |        | 210       |
|   |        |           |        | 405       |
|   |        |           |        | 406       |
|   |        |           |        | 206       |

### BEDELLERİN ALINABİLMESİ İÇİN;

\* **İlgili** Asliye Hukuk Mahkeme kaleminden parselde ait dava bilgilerinin temin edilmesi, takyidatlı tapu kaydı ve kimlik belgesi ile **(Tarsus 3. ASHM için Vakıflar Bankası Tarsus Őubesine)** başvuru yapılması gerekmektedir.

**Not:** YaŐanabilecek olası aksaklıklarda iletişim için, **186 Çađrı Merkezi** ile iletişime geçilebilir.

**Yasal Bildirim:**

[Toroslar \(toroslaredas.com.tr\)](http://toroslar.toroslaredas.com.tr)



# KAMULAŞTIRMA DUYURUSU

## KEFELİ MAHALLESİ

Tesis planlanan ve aşağıda detayları yer alan Enerji Nakil Hattı için **Acele Kamulaştırma Kararı** verilmiş olup, **Tarsus 3. Asliye Hukuk Mahkemesince** belirlenen bedeller **Vakıflar Bankası Tarsus Şubesine** yatırılmıştır.

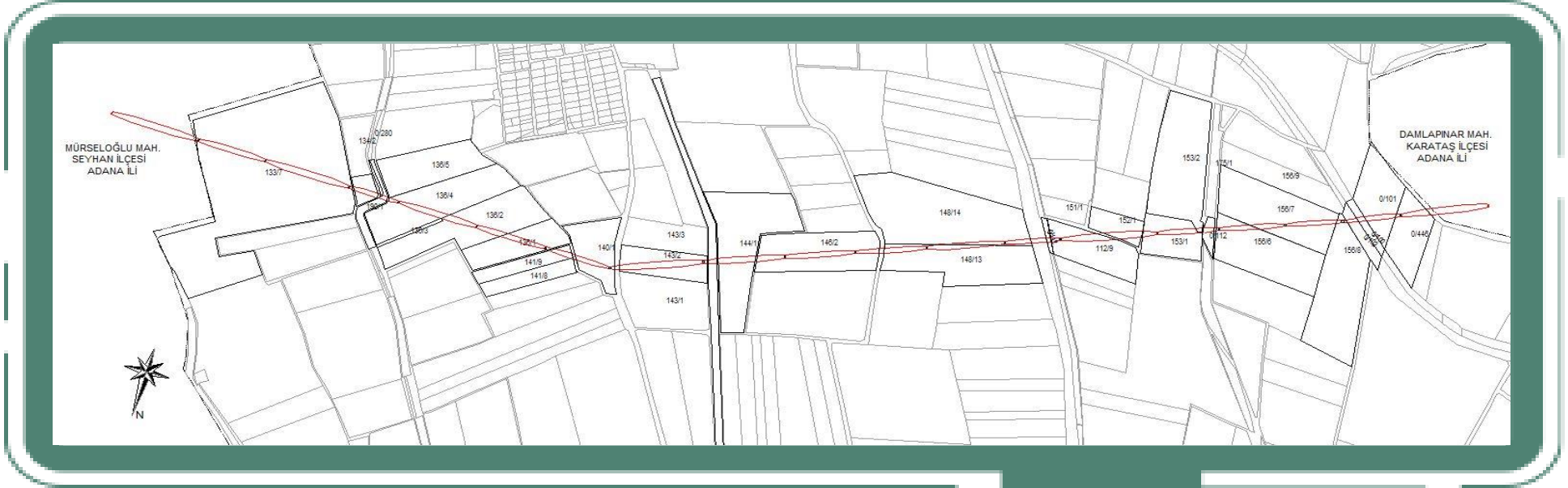

| 8A3370 KRT.TABAKLAR KEFELİ ENERJİ NAKİL HATTI             |        |           |        |           |
|---|--------|-----------|--------|-----------|
| KAMULAŞTIRMASINDA KAMU YARARI BULUNAN TAŞINMAZLAR LİSTESİ |        |           |        |           |
| İLİ   | İLÇESİ | MAHALLESİ | ADA NO | PARSEL NO |
| MERSİN  | TARSUS | KEFELİ    | 112    | 9         |
|   |        |           | 133    | 7         |
|   |        |           | 134    | 1         |
|   |        |           | 136    | 4, 2, 1   |
|   |        |           | 140    | 1         |
|   |        |           | 141    | 9         |
|   |        |           | 143    | 2         |
|   |        |           | 144    | 1         |
|   |        |           | 146    | 2         |
|   |        |           | 148    | 13, 14    |
|   |        |           | 152    | 1         |
|   |        |           | 153    | 1, 2      |
|   |        |           | 156    | 6, 7, 8   |
|   |        |           | -      | 142       |
|   |        |           | -      | 112       |
|   |        |           | -      | 101       |
|   |        |           | -      | 446       |

### BEDELLERİN ALINABİLMESİ İÇİN:

\* **İlgili** Asliye Hukuk Mahkeme kaleminden parselde ait dava bilgilerinin temin edilmesi, takyidatlı tapu kaydı ve kimlik belgesi ile **(Tarsus 3. ASHM için Vakıflar Bankası Tarsus Şubesine)** başvuru yapılması gerekmektedir.

**Not:** Yaşanabilecek olası aksaklıklarda iletişim için, **186 Çağrı Merkezi** ile iletişime geçilebilir.

**Yasal Bildirim:**

[Toroslar \(toroslaredas.com.tr\)](http://toroslar.toroslaredas.com.tr)



# KAMULAŐTIRMA DUYURUSU

## DAMLAPINAR MAHALLESİ

Tesisi planlanan ve aŐağıda detayları yer alan Enerji Nakil Hattı iin **Acele KamulaŐtırma Kararı** verilmiŐ olup, **KarataŐ Asliye Hukuk Mahkemesince** belirlenen bedeller **Ziraat Bankası KarataŐ Őubesine** yatırılmıŐtır.

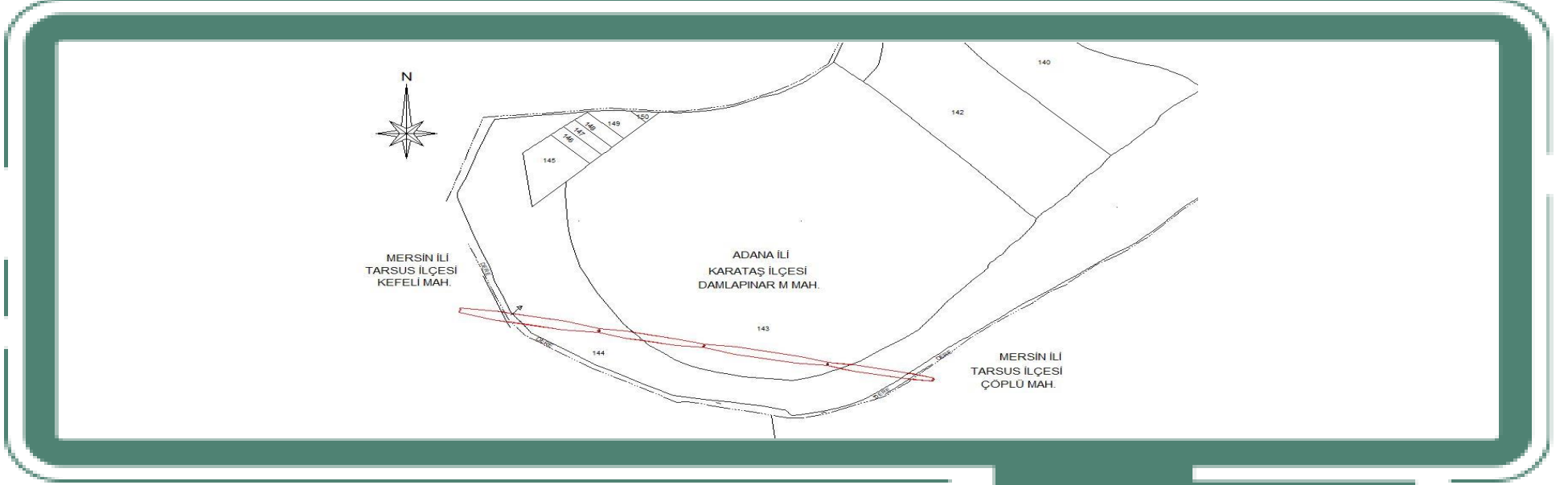

| 8A3370 KRT.TABAKLAR KEFELİ ENERJİ NAKİL HATTI             |         |            |        |           |
|---|---------|------------|--------|-----------|
| KAMULAŐTIRMASINDA KAMU YARARI BULUNAN TAŐINMAZLAR LİSTESİ |         |            |        |           |
| İLİ   | İLESİ  | MAHALLESİ  | ADA NO | PARSEL NO |
| ADANA   | KARATAŐ | DAMLAPINAR | -      | 143       |

### BEDELLERİN ALINABİLMESİ İİN;

\* **İgili** Asliye Hukuk Mahkeme kaleminden parselde ait dava bilgilerinin temin edilmesi, takyidatlı tapu kaydı ve kimlik belgesi ile **(KarataŐ ASHM iin Ziraat Bankası KarataŐ Őubesine)** baŐvuru yapılması gerekmektedir.

**Not:** YaŐanabilecek olası aksaklıklarda iletiŐim iin, **186 aėrı Merkezi** ile iletiŐime geilebilir.

**Yasal Bildirim:**

[Toroslar \(toroslaredas.com.tr\)](http://toroslar.toroslaredas.com.tr)



# KAMULAŐTIRMA DUYURUSU

## MURATLI MAHALLESİ

Tesisi planlanan ve aŐađıda detayları yer alan Enerji Nakil Hattı iin **Acele KamulaŐtırma Kararı** verilmiŐ olup, **KarataŐ Asliye Hukuk Mahkemesince** belirlenen bedeller **Ziraat Bankası KarataŐ Őubesine** yatırılmıŐtır.

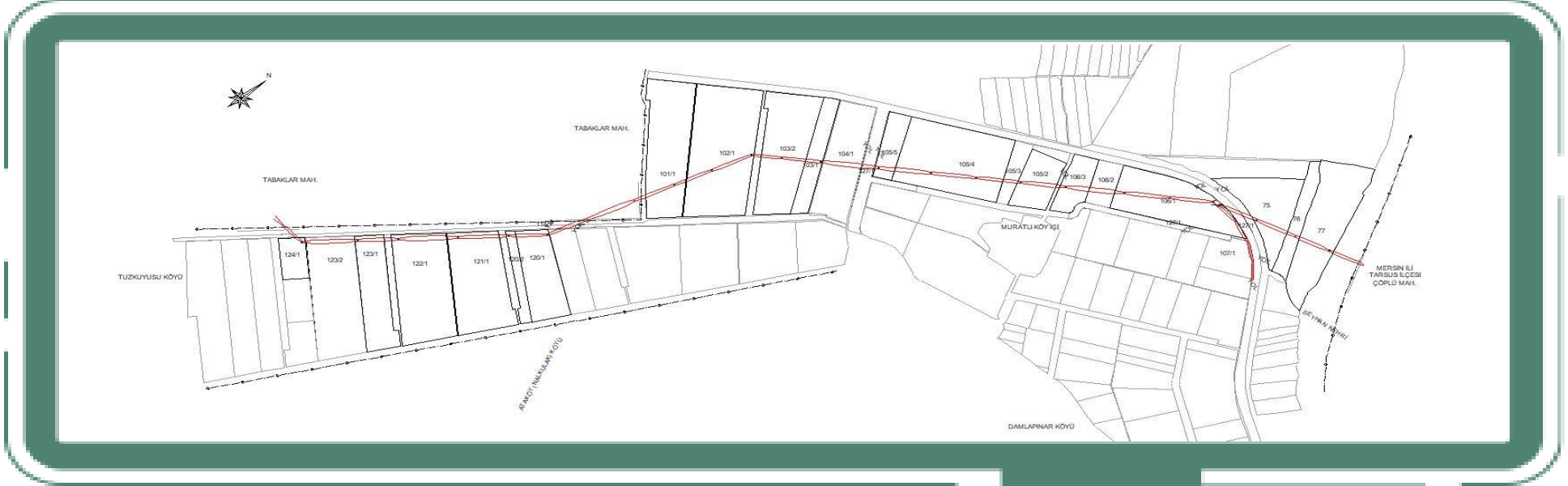

| 8A3370 KRT.TABAKLAR KEFELİ ENERJİ NAKİL HATTI             |         |           |        |            |
|---|---------|-----------|--------|------------|
| KAMULAŐTIRMASINDA KAMU YARARI BULUNAN TAŐINMAZLAR LİSTESİ |         |           |        |            |
| İLİ   | İLÇESİ  | MAHALLESİ | ADA NO | PARSEL NO  |
| ADANA   | KARATAŐ | MURATLI   | 0      | 77         |
|   |         |           | 101    | 1          |
|   |         |           | 102    | 1          |
|   |         |           | 103    | 1, 2       |
|   |         |           | 104    | 1          |
|   |         |           | 105    | 2, 3, 4, 5 |
|   |         |           | 119    | 2          |
|   |         |           | 120    | 1, 2       |
|   |         |           | 121    | 1          |
|   |         |           | 122    | 1          |
|   |         |           | 123    | 1, 2       |
|   |         |           | 124    | 1          |

### BEDELLERİN ALINABİLMESİ İİN;

\* **İgili** Asliye Hukuk Mahkeme kaleminden parselde ait dava bilgilerinin temin edilmesi, takyidatlı tapu kaydı ve kimlik belgesi ile **(KarataŐ ASHM iin Ziraat Bankası KarataŐ Őubesine)** baŐvuru yapılması gerekmektedir.

**Not:** YaŐanabilecek olası aksaklıklarda iletiŐim iin, **186 Çađrı Merkezi** ile iletiŐime geilebilir.

**Yasal Bildirim:**

[Toroslar \(toroslaredas.com.tr\)](http://toroslar.toroslaredas.com.tr)



# KAMULAŐTIRMA DUYURUSU

## MÜRSELOĐLU MAHALLESİ

Tesisi planlanan ve aŐađıda detayları yer alan Enerji Nakil Hattı iin **Acele KamulaŐtırma Kararı** verilmiŐ olup, **Adana 10 ve 11. Asliye Hukuk Mahkemelerince** belirlenen bedeller **Vakıflar Bankası Adana Őubesine**, **Adana 12. Asliye Hukuk Mahkemelerince** belirlenen bedeller **Ziraat Bankası Adana Őubesine** yatırılmıŐtır.

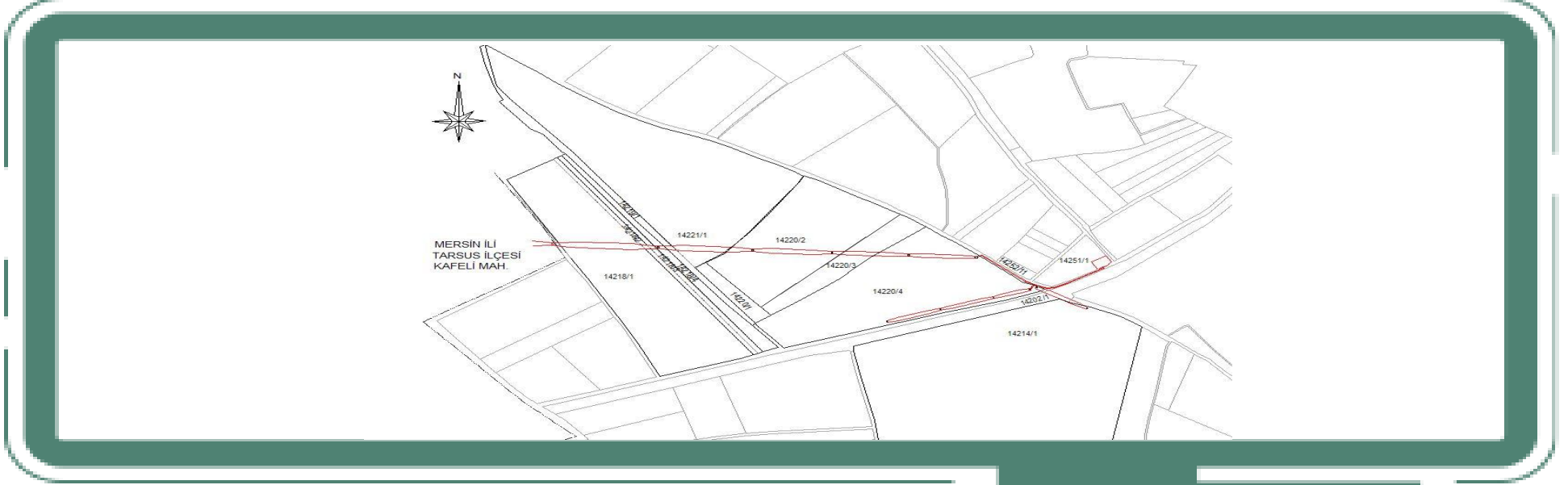

| 8A3370 KRT.TABAKLAR KEFELİ ENERĐİ NAKİL HATTI             |        |            |        |           |
|---|--------|------------|--------|-----------|
| KAMULAŐTIRMASINDA KAMU YARARI BULUNAN TAŐINMAZLAR LİSTESİ |        |            |        |           |
| İLİ   | İLESİ | MAHALLESİ  | ADA NO | PARSEL NO |
| ADANA   | SEYHAN | MÜRSELOĐLU | 14214  | 1         |
|   |        |            |        | 4         |
|   |        |            | 14220  | 3         |
|   |        |            |        | 2         |
|   |        |            | 14221  | 1         |
|   |        |            |        | 4         |
|   |        |            | 14218  | 3         |
|   |        |            |        | 2         |
|   |        |            |        | 1         |

### BEDELLERİN ALINABİLMESİ İİN;

\* **İgili** Asliye Hukuk Mahkeme kaleminden parselde ait dava bilgilerinin temin edilmesi, takyidatlı tapu kaydı ve kimlik belgesi ile **(10 ve 11. ASHM iin Vakıflar Bankası Adana Őubesine, 12. ASHM iin Ziraat Bankası Adana Őubesine)** baŐvuru yapılması gerekmektedir.

**Not:** YaŐanabilecek olası aksaklıklarda iletiŐim iin, **186 ađrı Merkezi** ile iletiŐime geilebilir.

**Yasal Bildirim:**

[Toroslar \(toroslardas.com.tr\)](http://toroslardas.com.tr)



# KAMULAŐTIRMA DUYURUSU

## 8A3370 KRT.TABAKLAR KEFELİ ENERJİ NAKİL HATTI MÜRSELOĐLU MAHALLESİ

| İLİ   | İLÇESİ | MAHİKÖY    | ADA   | PARSEL | MAHKEME ADI   | ESAS / D. İŐ NO |
|-------|--------|------------|-------|--------|---------------|-----------------|
| ADANA | SEYHAN | MÜRSELOĐLU | 14221 | 1      | ADANA 10 ASHM | 2023/266        |
| ADANA | SEYHAN | MÜRSELOĐLU | 14218 | 2      | ADANA 10 ASHM | 2023/267        |
| ADANA | SEYHAN | MÜRSELOĐLU | 14214 | 1      | ADANA 11 ASHM | 2023/267        |
| ADANA | SEYHAN | MÜRSELOĐLU | 14220 | 3      | ADANA 11 ASHM | 2023/268        |
| ADANA | SEYHAN | MÜRSELOĐLU | 14218 | 4      | ADANA 11 ASHM | 2023/269        |
| ADANA | SEYHAN | MÜRSELOĐLU | 14220 | 4      | ADANA 12 ASHM | 2023/264        |
| ADANA | SEYHAN | MÜRSELOĐLU | 14220 | 2      | ADANA 12 ASHM | 2023/265        |
| ADANA | SEYHAN | MÜRSELOĐLU | 14218 | 3      | ADANA 12 ASHM | 2023/266        |
| ADANA | SEYHAN | MÜRSELOĐLU | 14218 | 1      | ADANA 12 ASHM | 2023/265        |

# KAMULAŞTIRMA DUYURUSU

## TABAKLAR MAHALLESİ

Tesisi planlanan ve aşağıda detayları yer alan Enerji Nakil Hattı için **Acele Kamulaştırma Kararı** verilmiş olup, **Karataş Asliye Hukuk Mahkemesince** belirlenen bedeller **Ziraat Bankası Karataş Şubesine** yatırılmıştır.

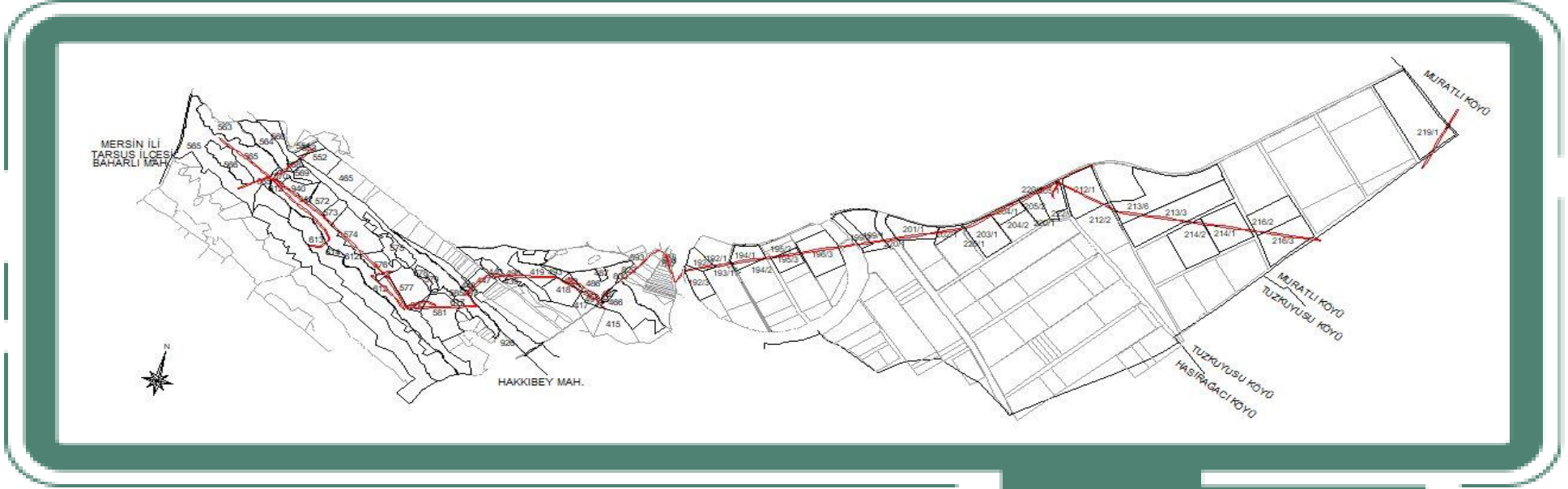

| 8A3370 KRT.TABAKLAR KEFELİ ENERJİ NAKİL HATTI             |         |           |        |  |
|---|---------|-----------|--------|--|
| KAMULAŞTIRMASINDA KAMU YARARI BULUNAN TAŞINMAZLAR LİSTESİ |         |           |        |  |
| İLİ   | İLÇESİ  | MAHALLESİ | ADA NO | PARSEL NO  |
| ADANA   | KARATAŞ | TABAKLAR  | 0      | 486, 418, 440<br>617, 581, 576<br>574, 613, 570, 552 |
|   |         |           | 192    | 1, 2, 3  |
|   |         |           | 193    | 1  |
|   |         |           | 194    | 1, 2   |
|   |         |           | 195    | 2, 3   |
|   |         |           | 196    | 3  |
|   |         |           | 199    | 1, 2   |
|   |         |           | 201    | 1  |
|   |         |           | 202    | 1  |
|   |         |           | 203    | 1  |
|   |         |           | 204    | 1  |
|   |         |           | 205    | 1, 2   |
|   |         |           | 212    | 1, 2   |
|   |         |           | 213    | 3, 6   |
|   |         |           | 214    | 1, 2   |
|   |         |           | 216    | 2, 3   |
|   |         |           | 219    | 1  |
|   |         |           | -      | 492, 419, 447, 580<br>577, 573, 940, 568,<br>553     |

### BEDELLERİN ALINABİLMESİ İÇİN:

\* **İlgili** Asliye Hukuk Mahkeme kaleminden parselde ait dava bilgilerinin temin edilmesi, takyidatlı tapu kaydı ve kimlik belgesi ile **(Karataş ASHM için Ziraat Bankası Karataş Şubesine)** başvuru yapılması gerekmektedir.

**Not:** Yaşanabilecek olası aksaklıklarda iletişim için, **186 Çağrı Merkezi** ile iletişime geçilebilir.

**Yasal Bildirim:**

[Toroslars \(toroslaredas.com.tr\)](http://toroslars.com.tr)

