



KAMULAŐTIRMA DUYURUSU



- TEDAŐ adına Őirketimiz tarafından tesis edilecek olan **Enerji Nakil Hattı** projesinin getiđi güzergâh için 2942 sayılı KamulaŐtırma kanununun 27. Maddesi geređince hattın Acele KamulaŐtırılmasına karar verilmiŐtir.
- Acele KamulaŐtırma Kararı alınan parseller için TEDAŐ Genel Müdürlüđü tarafından ilgili Asliye Hukuk Mahkemesince **“Acele KamulaŐtırma”** davası açılmıŐ ve Mahkeme(ler)ce belirlenen bedeller, parsel bazlı olarak **ilanda belirtilen banka Őubesine depo edilmiŐtir.**

1

KAMULAŐTIRMA BEDELİNİ NASIL ALIRIM ?

Dava bilgileri, ilgili Hukuk Mahkemesinden temin edildikten sonra, banka Őubesinden kimlik belgesiyle birlikte kamulaŐtırma bedeli çekilebilecektir.

2

TAPUMDAKİ ŐERH NASIL KALKAR ?

Tapu üzerindeki Őerhlerin kalkması ve/veya tapuda iŐlem (satıŐ, devir..vs) yapılabilmesi için uzlaŐma yapılması veya bedel tespit tescil davalarının sonuçlanması gerekmektedir.

3

UZLAŐMA TOPLANTISI NE ZAMAN YAPILACAK ?

UzlaŐma toplantıları; TEDAŐ tarafından belirlenecek tarihte yapılacaktır. Toplantı yeri ve zamanı, 15 gün öncesinden yazılı olarak ilgili maliklere bildirilecektir.

4

UZLAŐMA TOPLANTILARI SONRASINDA NE OLACAK?

UzlaŐma yapılan maliklerle, uzlaŐma tutanakları imza altına alınacak ve tapu üzerinde bulunan Őerhler kaldırılarak tescil süreçleri devam edecektir.

UzlaŐlamayan maliklere; TEDAŐ tarafından, bedel tespit ve tescil davası açılacaktır.

5

TOPLANTIYA KATILAMAZSAM NE OLACAK

Toplantıya katılmayacak durumda olan (Hamile, yaŐlı, engelli ...vb) yardıma muhta vatandaş bilgilerinin, Muhtarlıklar aracılıđıyla TEDAŐ a bildirildiđi takdirde, uzlaŐma komisyonu, vatandaŐa uygun koŐullarda uzlaŐma toplantısı yapabilecektir.



- <https://www.tedas.gov.tr>
- <https://www.toroslaredas.com.tr>

Ana Sayfa > Bilgilendirme > Yasal Bildirimler > Emlak KamulaŐtırma

•186

KAMULAŐTIRMA DUYURUSU

AŐAĐIKAYABAŐI MAHALLESİ

Tesisi planlanan ve aŐaĐıda detayları yer alan Enerji Nakil Hattı İin **Acele KamulaŐtırma Kararı** verilmiŐ olup, **Gaziantep 10, 11 ve 12. Asliye Hukuk Mahkemelerince** belirlenen bedeller **Vakıflar Bankası Gaziantep Őubesine** yatırılmıŐtır.

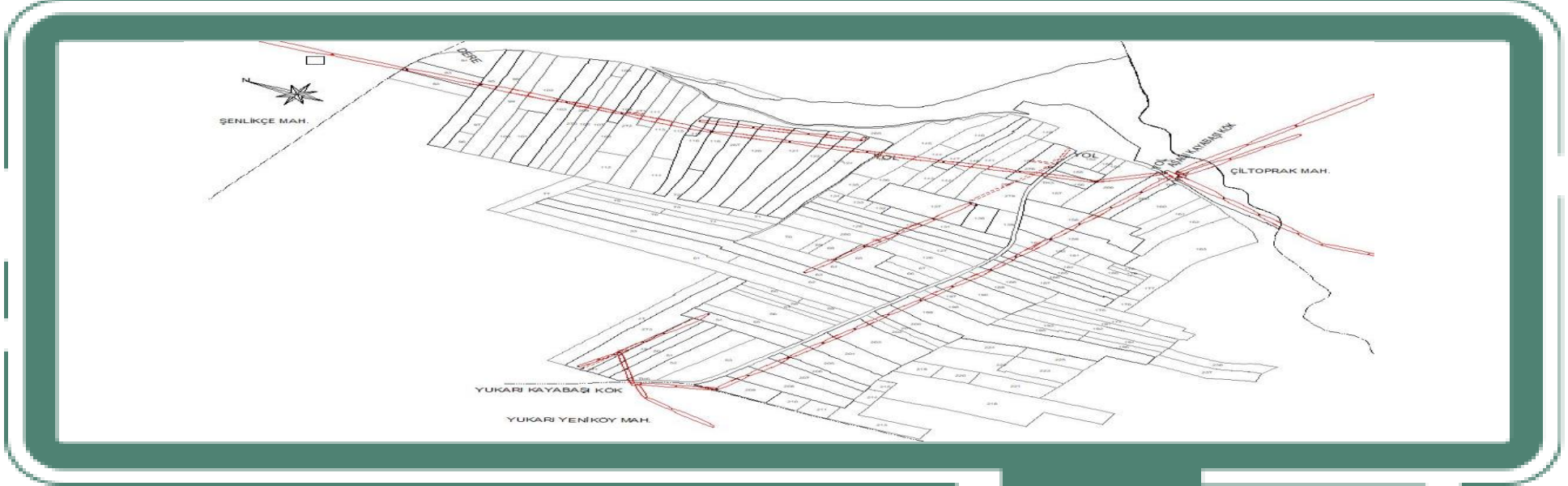

8G8001 GÜLPINAR DM - KASABA KÖYÜ ENERJİ NAKİL HATTI				
KAMULAŐTIRMASINDA KAMU YARARI BULUNAN TAŐINMAZLAR LİŐTESİ				
İLİ	İLESİ	MAHALLESİ	ADA NO	PARSEL NO
GAZİANTEP	YAVUZELİ	AŐAĐIKAYABAŐI	-	49,50,51,52,54,63,64,65,68,93 95,98,99,102,103,105,107,109, 111,113,115,116,117,118,120, 121,122,123,124,128,129,130, 131,137,138,141,144,145,147, 148,150,155,156,158,159,182, 183,184,185,186,187,188,189, 190,197,198,199,200,201,202, 203,204,205,206,207,208,209, 260,266,267,270,272,273,276,280

BEDELLERİN ALINABİLMESİ İİN;

* **İgili** Asliye Hukuk Mahkeme kaleminden parselde ait dava bilgilerinin temin edilmesi, takyidatlı tapu kaydı ve kimlik belgesi ile **(Gaziantep 10, 11 ve 12. ASHM İin Vakıflar Bankası Gaziantep Őubesine Vakıflar Bankası Gaziantep Őubesine)** başvuru yapılması gerekmektedir.

Not: YaŐanabilecek olası aksaklıklarda iletiŐim İin, **186 ÇaĐrı Merkezi** ile iletiŐime geilebilir.

Yasal Bildirim:

[Toroslar \(toroslaredas.com.tr\)](http://toroslar.toroslaredas.com.tr)



KAMULAŐTIRMA DUYURUSU

BEĐENDİK MAHALLESİ

Tesisi planlanan ve aŐađıda detayları yer alan Enerji Nakil Hattı iin **Acele KamulaŐtırma Kararı** verilmiŐ olup, **Gaziantep 10, 11 ve 12. Asliye Hukuk Mahkemelerince** belirlenen bedeller **Vakıflar Bankası Gaziantep Őubesine** yatırılmıŐtır.

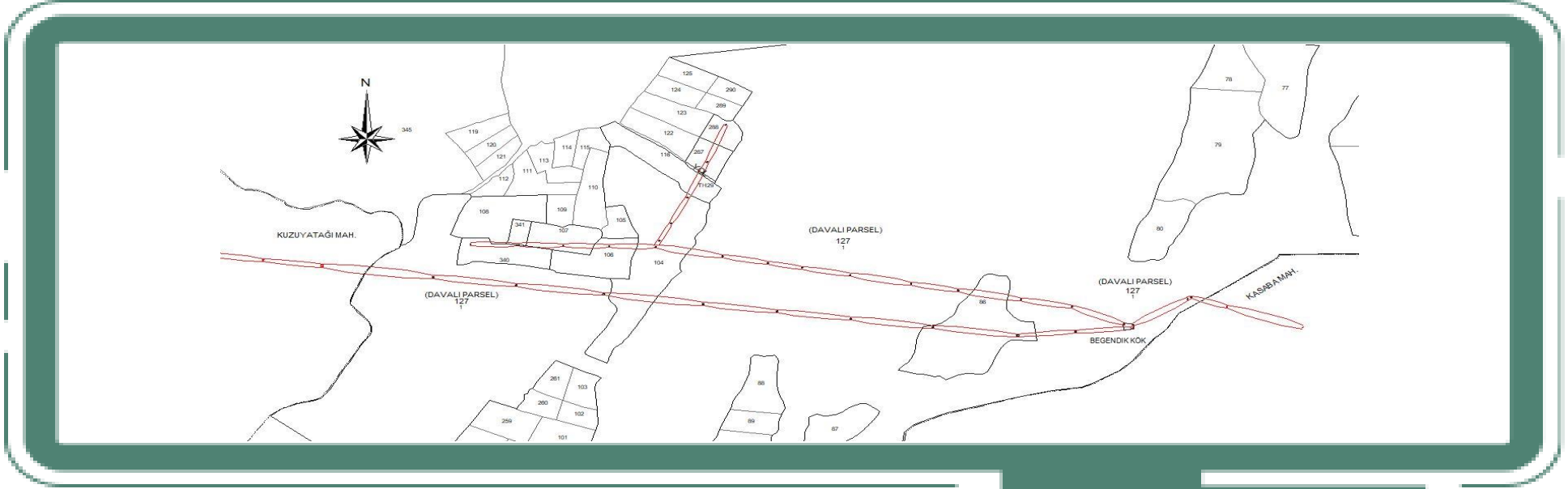

8G8001 GÜLPINAR DM - KASABA KÖYÜ ENERĐİ NAKİL HATTI				
KAMULAŐTIRMASINDA KAMU YARARI BULUNAN TAŐINMAZLAR LİSTESİ				
İLİ	İLÇESİ	MAHALLESİ	ADA NO	PARSEL NO
GAZİANTEP	YAVUZELİ	BEĐENDİK	-	86,104,106,107,108, 116,287,288,340,341

BEDELLERİN ALINABİLMESİ İİN;

* **İgili** Asliye Hukuk Mahkeme kaleminden parselde ait dava bilgilerinin temin edilmesi, takyidatlı tapu kaydı ve kimlik belgesi ile **(Gaziantep 10, 11 ve 12. ASHM iin Vakıflar Bankası Gaziantep Őubesine Vakıflar Bankası Gaziantep Őubesine)** başvuru yapılması gerekmektedir.

Not: YaŐanabilecek olası aksaklıklarda iletiŐim iin, **186 Çađrı Merkezi** ile iletiŐime geilebilir.

Yasal Bildirim:

[Toroslar \(toroslaredas.com.tr\)](http://toroslaredas.com.tr)



KAMULAŐTIRMA DUYURUSU

ÇİLTOPRAK MAHALLESİ

Tesisi planlanan ve aŐađıda detayları yer alan Enerji Nakil Hattı İin **Acele KamulaŐtırma Kararı** verilmiŐ olup, **Gaziantep 10, 11 ve 12. Asliye Hukuk Mahkemelerince** belirlenen bedeller **Vakıflar Bankası Gaziantep Őubesine** yatırılmıŐtır.

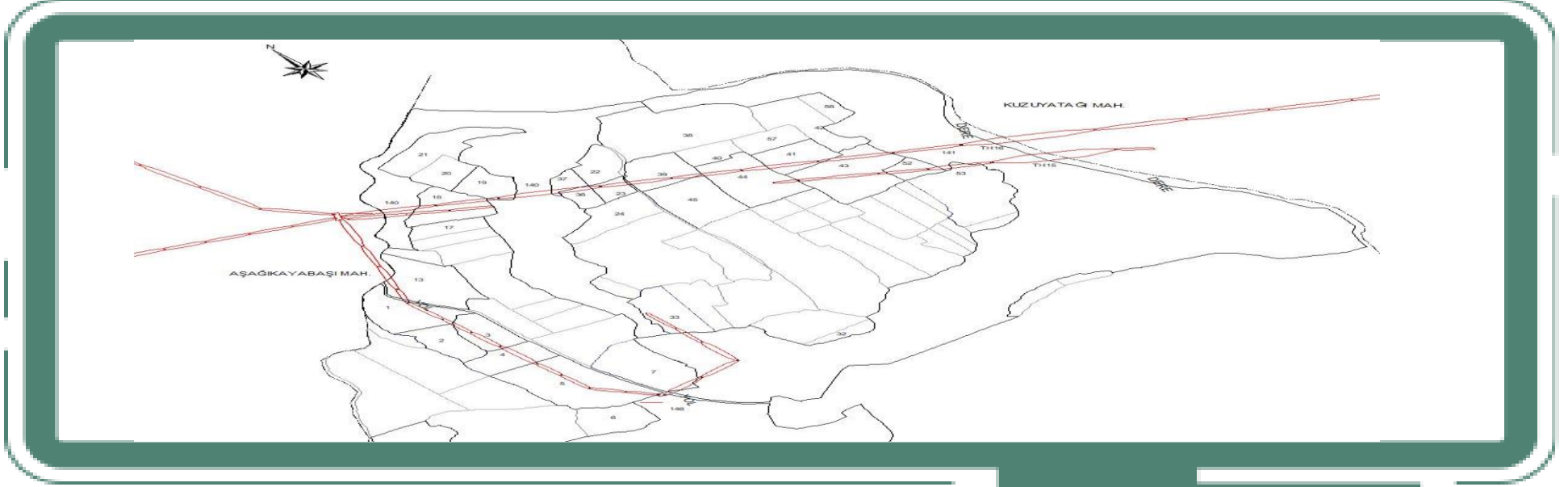

8G8001 GÜLPINAR DM - KASABA KÖYÜ ENERJİ NAKİL HATTI				
KAMULAŐTIRMASINDA KAMU YARARI BULUNAN TAŐINMAZLAR LİSTESİ				
İLİ	İLÇESİ	MAHALLESİ	ADA NO	PARSEL NO
GAZİANTEP	YAVUZELİ	ÇİLTOPRAK	-	1,2,3,4,5,7,13 18,19,23,36, 37,39,41,43,44 45,52,53

BEDELLERİN ALINABİLMESİ İİN:

* **İgili** Asliye Hukuk Mahkeme kaleminden parselde ait dava bilgilerinin temin edilmesi, takyidatlı tapu kaydı ve kimlik belgesi ile **(Gaziantep 10, 11 ve 12. ASHM İin Vakıflar Bankası Gaziantep Őubesine Vakıflar Bankası Gaziantep Őubesine)** başvuru yapılması gerekmektedir.

Not: YaŐanabilecek olası aksaklıklarda iletiŐim İin, **186 Çađrı Merkezi** ile iletiŐime geilebilir.

Yasal Bildirim:

[Toroslar \(toroslaredas.com.tr\)](http://toroslar.com.tr)



KAMULAŐTIRMA DUYURUSU

KUZUYATAĐI MAHALLESİ

Tesisi planlanan ve aŐaĐıda detayları yer alan Enerji Nakil Hattı iin **Acele KamulaŐtırma Kararı** verilmiŐ olup, **Gaziantep 10, 11 ve 12. Asliye Hukuk Mahkemelerince** belirlenen bedeller **Vakıflar Bankası Gaziantep Őubesine** yatırılmıŐtır.

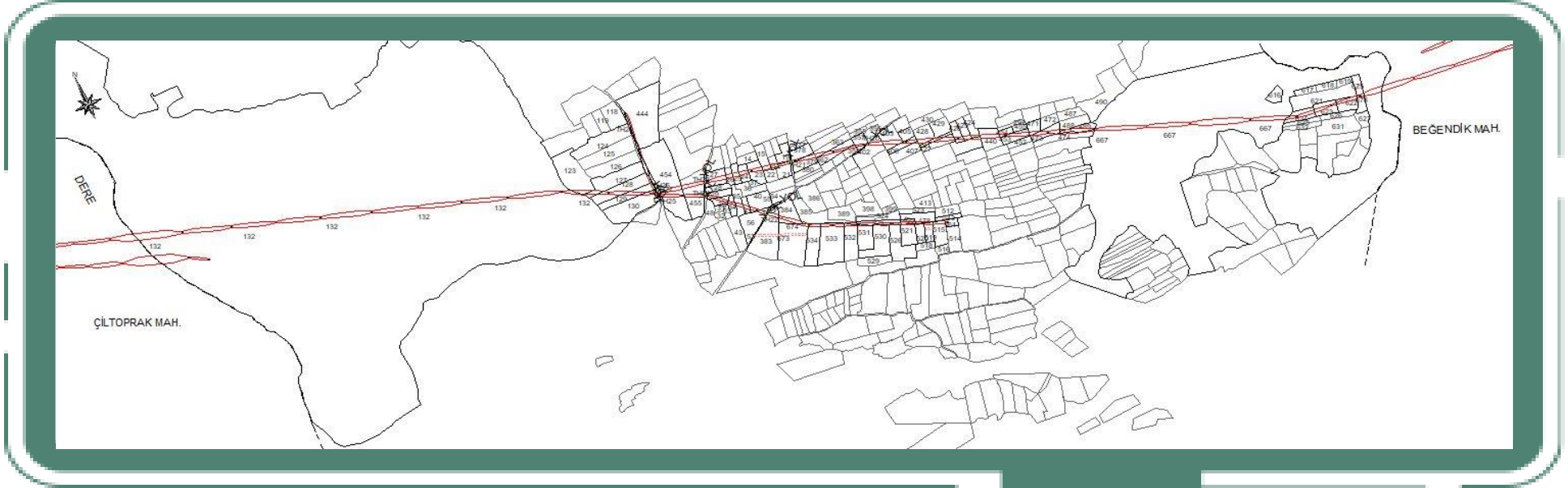

8G8001 GÜLPINAR DM - KASABA KÖYÜ ENERĐİ NAKİL HATTI				
KAMULAŐTIRMASINDA KAMU YARARI BULUNAN TAŐINMAZLAR LİSTESİ				
İLİ	İLESİ	MAHALLESİ	ADA NO	PARSEL NO
GAZİANTEP	YAVUZELİ	KUZUYATAĐI	102	123, 127, 128, 129, 130
GAZİANTEP	YAVUZELİ	KUZUYATAĐI	105	454, 455, 444
GAZİANTEP	YAVUZELİ	KUZUYATAĐI	107	378, 379, 363, 362, 358 357, 402, 403, 406, 407 428, 291, 427, 426, 425 423, 424, 440, 454, 453 471, 473, 474, 488, 489 624, 623, 622, 676, 383 384, 674, 385, 534, 533 532, 525, 531, 530, 526 521, 522, 520, 478, 519 515, 513, 361
GAZİANTEP	YAVUZELİ	KUZUYATAĐI	108	27, 26, 25, 24, 23 15, 20, 19, 21, 29, 30 34, 35, 41, 40, 56

BEDELLERİN ALINABİLMESİ İİN;

* **İgili** Asliye Hukuk Mahkeme kaleminden parselde ait dava bilgilerinin temin edilmesi, takyidatlı tapu kaydı ve kimlik belgesi ile **(Gaziantep 10, 11 ve 12. ASHM iin Vakıflar Bankası Gaziantep Őubesine Vakıflar Bankası Gaziantep Őubesine)** başvuru yapılması gerekmektedir.

Not: YaŐanabilecek olası aksaklıklarda iletiŐim iin, **186 aĐrı Merkezi** ile iletiŐime geilebilir.

Yasal Bildirim:

[Toroslar \(toroslar.com.tr\)](http://toroslar.com.tr)



KAMULAŐTIRMA DUYURUSU

ŐENLİKÇE MAHALLESİ

Tesisi planlanan ve aŐađıda detayları yer alan Enerji Nakil Hattı İin **Acele KamulaŐtırma Kararı** verilmiŐ olup, **Gaziantep 10, 11 ve 12. Asliye Hukuk Mahkemelerince** belirlenen bedeller **Vakıflar Bankası Gaziantep Őubesine** yatırılmıŐtır.

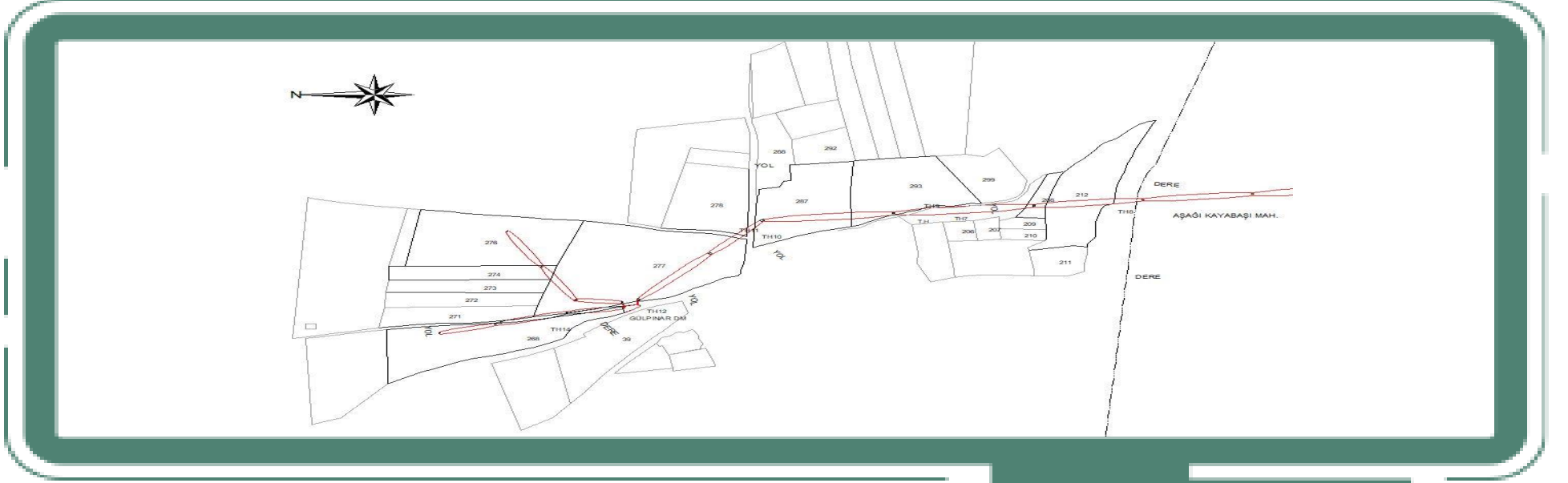

8G8001 GŐLPINAR DM - KASABA KŐYŐ ENERJİ NAKİL HATTI				
KAMULAŐTIRMASINDA KAMU YARARI BULUNAN TAŐINMAZLAR LİSTESİ				
İLİ	İLÇESİ	MAHALLESİ	ADA NO	PARSEL NO
GAZİANTEP	YAVUZELİ	ŐENLİKÇE	-	208,212,268,271,274, 276,277,278,287,293

BEDELLERİN ALINABİLMESİ İİN:

* **İgili** Asliye Hukuk Mahkeme kaleminden parselde ait dava bilgilerinin temin edilmesi, takyidatlı tapu kaydı ve kimlik belgesi ile **(Gaziantep 10, 11 ve 12. ASHM İin Vakıflar Bankası Gaziantep Őubesine Vakıflar Bankası Gaziantep Őubesine)** başvuru yapılması gerekmektedir.

Not: YaŐanabilecek olası aksaklıklarda iletiŐim İin, **186 Çađrı Merkezi** ile iletiŐime geilebilir.

Yasal Bildirim:

[Toroslar \(toroslaredas.com.tr\)](http://toroslar.toroslaredas.com.tr)



KAMULAŐTIRMA DUYURUSU

YUKARIYENİKÖY MAHALLESİ

Tesisi planlanan ve aŐađıda detayları yer alan Enerji Nakil Hattı İin **Acele KamulaŐtırma Kararı** verilmiŐ olup, **Gaziantep 10, 11 ve 12. Asliye Hukuk Mahkemelerince** belirlenen bedeller **Vakıflar Bankası Gaziantep Őubesine** yatırılmıŐtır.

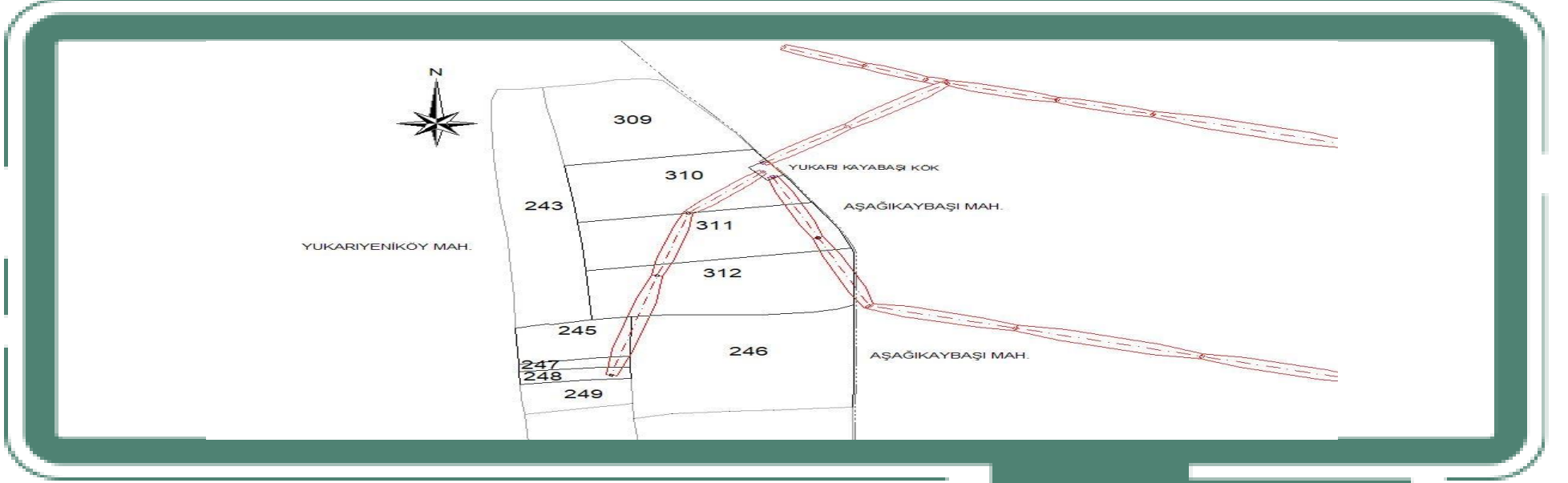

8G8001 GÜLPINAR DM - KASABA KÖYÜ ENERJİ NAKİL HATTI				
KAMULAŐTIRMASINDA KAMU YARARI BULUNAN TAŐINMAZLAR LİSTESİ				
İLİ	İLÇESİ	MAHALLESİ	ADA NO	PARSEL NO
GAZİANTEP	YAVUZELİ	YUKARIYENİKÖY	-	245,246,247 248,310,311,312

BEDELLERİN ALINABİLMESİ İİN:

* **İgili** Asliye Hukuk Mahkeme kaleminden parselde ait dava bilgilerinin temin edilmesi, takyidatlı tapu kaydı ve kimlik belgesi ile **(Gaziantep 10, 11 ve 12. ASHM İin Vakıflar Bankası Gaziantep Őubesine Vakıflar Bankası Gaziantep Őubesine)** başvuru yapılması gerekmektedir.

Not: YaŐanabilecek olası aksaklıklarda iletiŐim İin, **186 Çađrı Merkezi** ile iletiŐime geilebilir.

Yasal Bildirim:

[Toroslar \(toroslaredas.com.tr\)](http://toroslaredas.com.tr)

