



# KAMULAŐTIRMA DUYURUSU



- TEDAŐ adına Őirketimiz tarafından tesis edilecek olan **Enerji Nakil Hattı** projesinin getiđi güzergâh için 2942 sayılı KamulaŐtırma kanununun 27. Maddesi geređince hattın Acele KamulaŐtırılmasına karar verilmiŐtir.
- Acele KamulaŐtırma Kararı alınan parseller için TEDAŐ Genel Müdürlüđü tarafından ilgili Asliye Hukuk Mahkemesince **“Acele KamulaŐtırma”** davası açılmıŐ ve Mahkeme(ler)ce belirlenen bedeller, parsel bazlı olarak **ilanda belirtilen banka Őubesine depo edilmiŐtir.**

1

## KAMULAŐTIRMA BEDELİNİ NASIL ALIRIM ?

Dava bilgileri, ilgili Hukuk Mahkemesinden temin edildikten sonra, banka Őubesinden kimlik belgesiyle birlikte kamulaŐtırma bedeli çekilebilecektir.

2

## TAPUMDAKİ ŐERH NASIL KALKAR ?

Tapu üzerindeki Őerhlerin kalkması ve/veya tapuda iŐlem (satıŐ, devir..vs) yapılabilmesi için uzlaŐma yapılması veya bedel tespit tescil davalarının sonuçlanması gerekmektedir.

3

## UZLAŐMA TOPLANTISI NE ZAMAN YAPILACAK ?

UzlaŐma toplantıları; TEDAŐ tarafından belirlenecek tarihte yapılacaktır. Toplantı yeri ve zamanı, 15 gün öncesinden yazılı olarak ilgili maliklere bildirilecektir.

4

## UZLAŐMA TOPLANTILARI SONRASINDA NE OLACAK?

UzlaŐma yapılan maliklerle, uzlaŐma tutanakları imza altına alınacak ve tapu üzerinde bulunan Őerhler kaldırılarak tescil süreçleri devam edecektir.

UzlaŐlamayan maliklere; TEDAŐ tarafından, bedel tespit ve tescil davası açılacaktır.

5

## TOPLANTIYA KATILAMAZSAM NE OLACAK

Toplantıya katılmayacak durumda olan (Hamile, yaŐlı, engelli ...vb) yardıma muhta vatandaş bilgilerinin, Muhtarlıklar aracılıđıyla TEDAŐ a bildirildiđi takdirde, uzlaŐma komisyonu, vatandaŐa uygun koŐullarda uzlaŐma toplantısı yapabilecektir.



- <https://www.tedas.gov.tr>
- <https://www.toroslaredas.com.tr>

Ana Sayfa > Bilgilendirme > Yasal Bildirimler > Emlak KamulaŐtırma

•186

# KAMULAŐTIRMA DUYURUSU

## AKDERE MAHALLESİ

Tesisi planlanan ve aŐađıda detayları yer alan Enerji Nakil Hattı için **Acele KamulaŐtırma Kararı** verilmiŐ olup, **Silifke 2. Asliye Hukuk Mahkemesince** belirlenen bedeller **Ziraat Bankası Silifke Őubesine** yatırılmıŐtır.

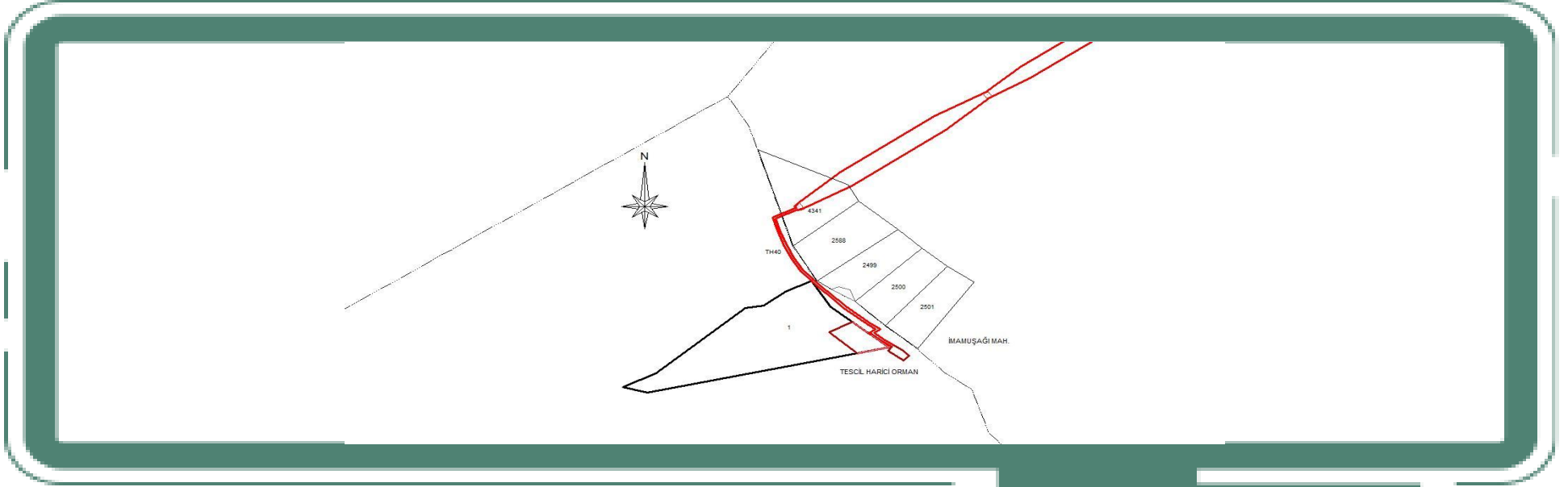

9M5262 TAŐUCU TM GÖKBELEN ENERĐİ NAKİL HATTI				
KAMULAŐTIRMASINDA KAMU YARARI BULUNAN TAŐINMAZLAR LİSTESİ (Eski ada-parseller baz alınmıŐtır.)				
İLİ	İLÇESİ	MAHALLESİ	ADA NO	PARSEL NO
MERSİN	SİLİFKE	AKDERE	101	1

### BEDELLERİN ALINABİLMESİ İÇİN;

\* **İlgili** Asliye Hukuk Mahkeme kaleminden parselde ait dava bilgilerinin temin edilmesi, takyidatlı tapu kaydı ve kimlik belgesi ile (**Silifke 2. ASHM için Ziraat Bankası Silifke Őubesine**) başvuru yapılması gerekmektedir.

**Not:** YaŐanabilecek olası aksaklıklarda iletiŐim için, **186 Çađrı Merkezi** ile iletiŐime geçilebilir.

**Yasal Bildirim:**

[Toroslar \(toroslaredas.com.tr\)](http://toroslar.toroslaredas.com.tr)



# KAMULAŞTIRMA DUYURUSU

## BAHÇEDERESİ MAHALLESİ

Tesisi planlanan ve aşağıda detayları yer alan Enerji Nakil Hattı için **Acele Kamulaştırma Kararı** verilmiş olup, **Silifke 2. Asliye Hukuk Mahkemesince** belirlenen bedeller **Ziraat Bankası Silifke Şubesine** yatırılmıştır.

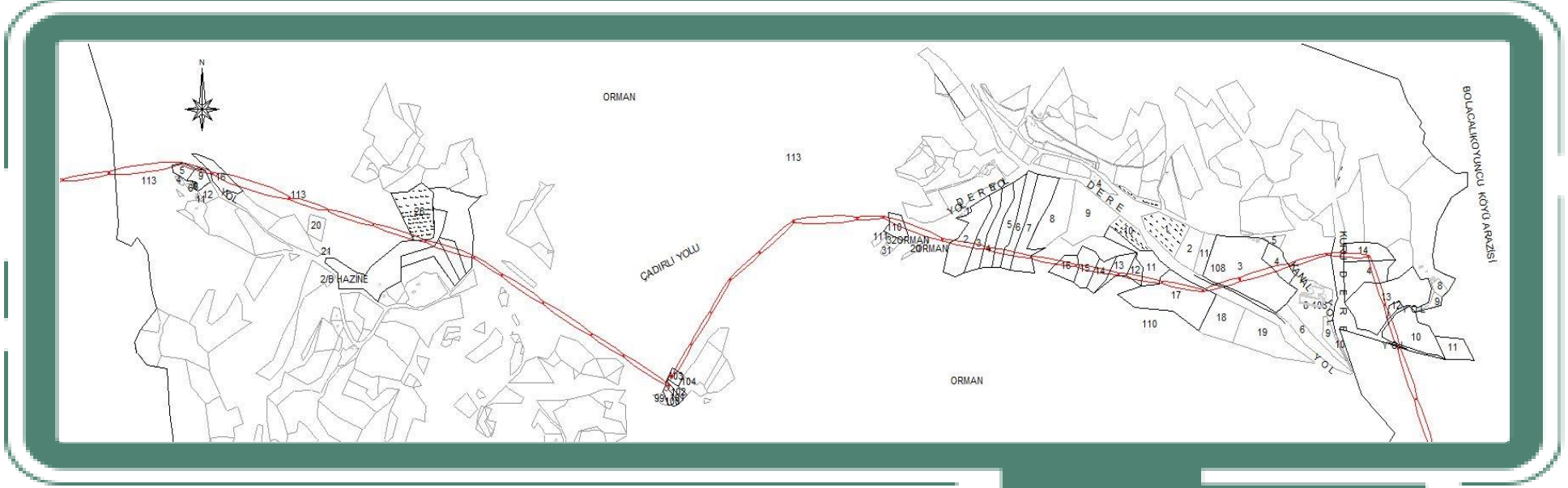

9M5262 TAŞUCU TM GÖKBELEN ENERJİ NAKİL HATTI				
KAMULAŞTIRMASINDA KAMU YARARI BULUNAN TAŞINMAZLAR LİSTESİ (Eski ada-parseller baz alınmıştır.)				
İLİ	İLÇESİ	MAHALLESİ	ADA NO	PARSEL NO
MERSİN	SİLİFKE	BAHÇEDERESİ	109	10, 13, 4, 14
			108	4, 3
			110	17, 11, 12, 13 14, 15, 16, 7 6, 5, 4, 3, 2
			111	110, 103 102, 101, 100
			113	118, 119, 120 122, 16, 9, 5

### BEDELLERİN ALINABİLMESİ İÇİN;

\* **İlgili** Asliye Hukuk Mahkeme kaleminden parsel için dava bilgilerinin temin edilmesi, taksitli tapu kaydı ve kimlik belgesi ile **(Silifke 2. ASHM için Ziraat Bankası Silifke Şubesine)** başvuru yapılması gerekmektedir.

**Not:** Yaşanabilecek olası aksaklıklarda iletişim için, **186 Çağrı Merkezi** ile iletişime geçilebilir.

**Yasal Bildirim:**

[Toroslar \(toroslaredas.com.tr\)](http://toroslar.toroslaredas.com.tr)



# KAMULAŐTIRMA DUYURUSU

## BALANDIZ MAHALLESİ

Tesisi planlanan ve aŐađıda detayları yer alan Enerji Nakil Hattı İin **Acele KamulaŐtırma Kararı** verilmiŐ olup, **Silifke 2. Asliye Hukuk Mahkemesince** belirlenen bedeller **Ziraat Bankası Silifke Őubesine** yatırılmıŐtır.

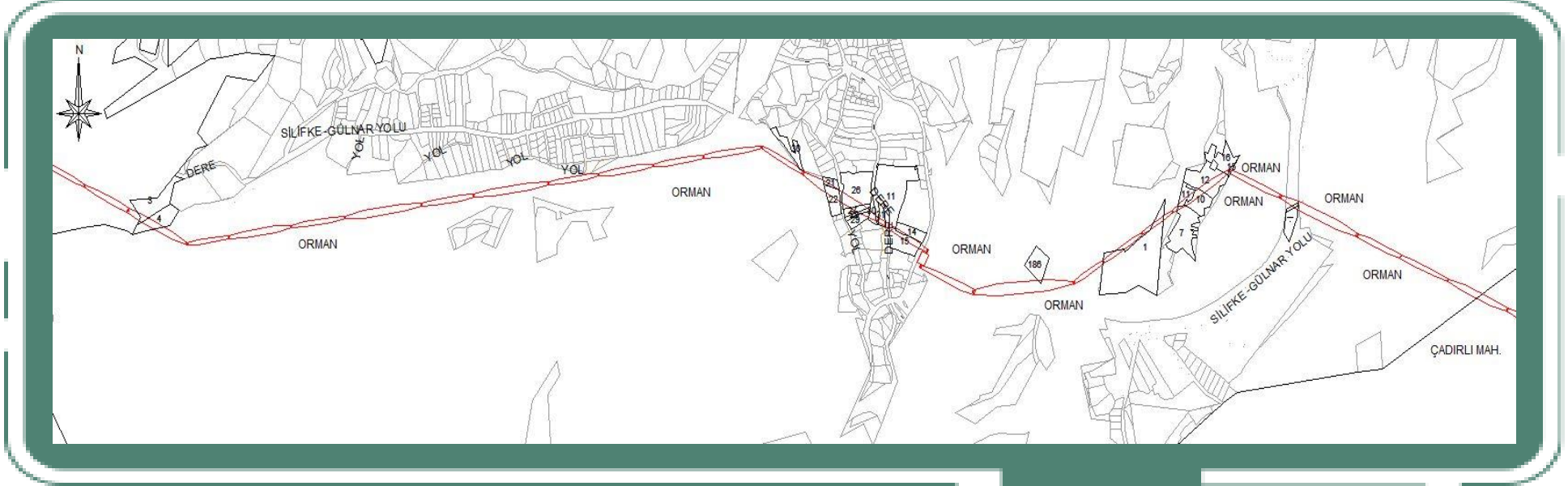

9M5262 TAŐUCU TM GÖKBELEN ENERĐİ NAKİL HATTI				
KAMULAŐTIRMASINDA KAMU YARARI BULUNAN TAŐINMAZLAR LİSTESİ (Eski ada-parseller baz alınmıŐtır.)				
İLİ	İLESİ	MAHALLESİ	ADA NO	PARSEL NO
MERSİN	SİLİFKE	BALANDIZ	169	15
				14
				11
			168	31
				30
				29
				28
				27
				26
				22
			167	4
				3

### BEDELLERİN ALINABİLMESİ İİN:

\* **İgili** Asliye Hukuk Mahkeme kaleminden parselde ait dava bilgilerinin temin edilmesi, takyidatlı tapu kaydı ve kimlik belgesi ile (**Silifke 2. ASHM İin Ziraat Bankası Silifke Őubesine**) baŐvuru yapılması gerekmektedir.

**Not:** YaŐanabilecek olası aksaklıklarda iletiŐim İin, **186 Çađrı Merkezi** ile iletiŐime geilebilir.

**Yasal Bildirim:**

[Toroslar \(toroslaredas.com.tr\)](http://toroslar.toroslaredas.com.tr)



# KAMULAŞTIRMA DUYURUSU

## BOLACALIKOYUNCU MAHALLESİ

Tesisi planlanan ve aşağıda detayları yer alan Enerji Nakil Hattı için **Acele Kamulaştırma Kararı** verilmiş olup, **Silifke 2. Asliye Hukuk Mahkemesince** belirlenen bedeller **Ziraat Bankası Silifke Şubesine** yatırılmıştır.

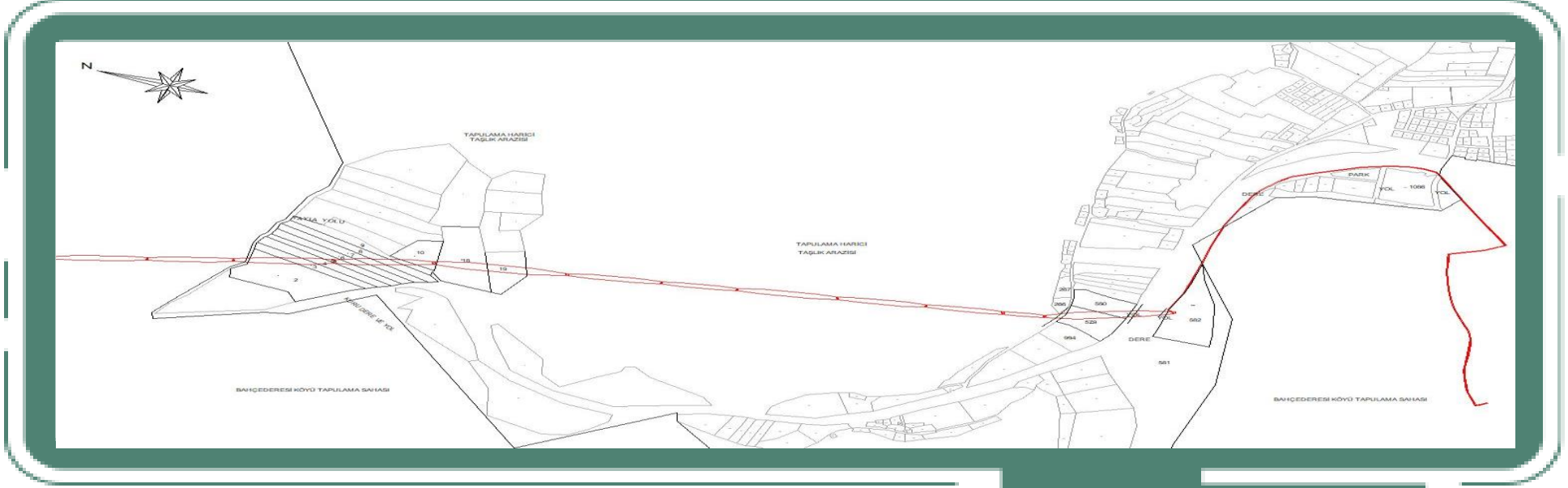

9M5262 TAŞUCU TM GÖKBELEN ENERJİ NAKİL HATTI				
KAMULAŞTIRMASINDA KAMU YARARI BULUNAN TAŞINMAZLAR LİSTESİ				
( Eski ada-parseller baz alınmıştır.)				
İLİ	İLÇESİ	MAHALLESİ	ADA NO	PARSEL NO
MERSİN	SİLİFKE	BOLACALIKOYUNCU	0	582
				580
				579
				19
				18
				10
				9
				8
				7
				6
				5
				4
				3
2				

### BEDELLERİN ALINABİLMESİ İÇİN;

\* **İlgili** Asliye Hukuk Mahkeme kaleminden parselde ait dava bilgilerinin temin edilmesi, takyidatlı tapu kaydı ve kimlik belgesi ile **(Silifke 2. ASHM için Ziraat Bankası Silifke Şubesine)** başvuru yapılması gerekmektedir.

**Not:** Yaşanabilecek olası aksaklıklarda iletişim için, **186 Çağrı Merkezi** ile iletişime geçilebilir.

**Yasal Bildirim:**

[Toroslar \(toroslaredas.com.tr\)](http://toroslaredas.com.tr)



# KAMULAŞTIRMA DUYURUSU

## ÇADIRLI MAHALLESİ

Tesisi planlanan ve aşağıda detayları yer alan Enerji Nakil Hattı için **Acele Kamulaştırma Kararı** verilmiş olup, **Silifke 2. Asliye Hukuk Mahkemesince** belirlenen bedeller **Ziraat Bankası Silifke Şubesine** yatırılmıştır.

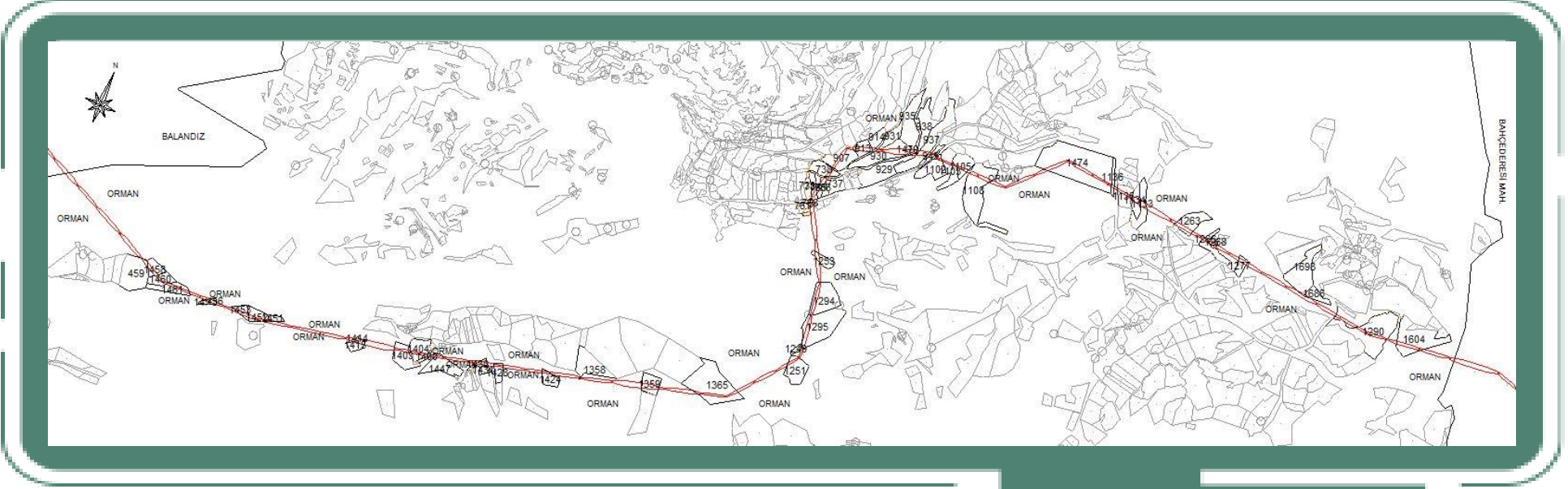

9M5262 TAŞUCU TM GÖKBELEN ENERJİ NAKİL HATTI				
KAMULAŞTIRMASINDA KAMU YARARI BULUNAN TAŞINMAZLAR LİSTESİ ( Eski ada-parseller baz alınmıştır.)				
İLİ	İLÇESİ	MAHALLESİ	ADA NO	PARSEL NO
MERSİN	SİLİFKE	ÇADIRLI	0	1604, 1290, 1686, 1698
				1277, 1266, 1263, 1133
				1134, 1135, 1136, 1108
				1105, 1103, 1102, 945
				937, 938, 929, 935, 930
				931, 914, 913, 907, 738
				737, 736, 735, 734, 733
				768, 761, 1253, 1294
				1295, 1249, 1251, 1365
				1359, 1424, 1428, 1430
				1447, 1400, 1404, 1403
				1415, 1451, 1452, 1453
				1456, 1457, 1461, 1460
				1458, 1459

### BEDELLERİN ALINABİLMESİ İÇİN;

\* **İlgili** Asliye Hukuk Mahkeme kaleminden parselde ait dava bilgilerinin temin edilmesi, takyidatlı tapu kaydı ve kimlik belgesi ile **(Silifke 2. ASHM için Ziraat Bankası Silifke Şubesine)** başvuru yapılması gerekmektedir.

**Not:** Yaşanabilecek olası aksaklıklarda iletişim için, **186 Çağrı Merkezi** ile iletişime geçilebilir.

**Yasal Bildirim:**

[Toroslar \(toroslaredas.com.tr\)](http://toroslar.toroslaredas.com.tr)



# KAMULAŐTIRMA DUYURUSU

## İMAMUŐAĐI MAHALLESİ

Tesisi planlanan ve aŐaĐıda detayları yer alan Enerji Nakil Hattı İin **Acele KamulaŐtırma Kararı** verilmiŐ olup, **Silifke 2. Asliye Hukuk Mahkemesince** belirlenen bedeller **Ziraat Bankası Silifke Őubesine** yatırılmıŐtır.

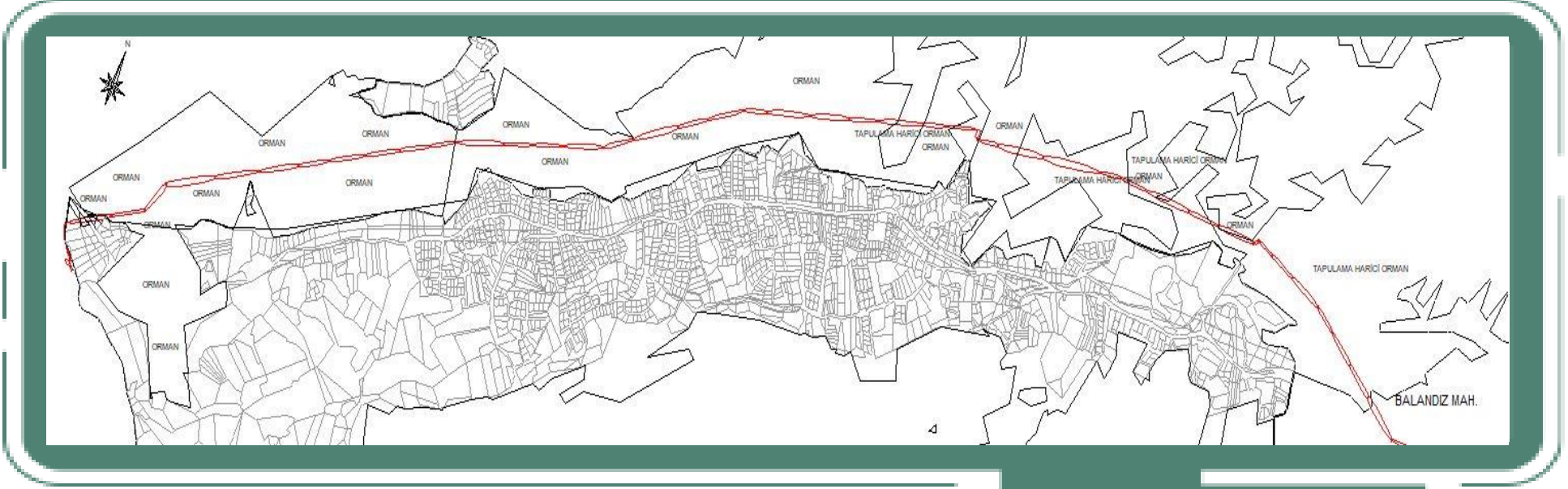

9M5262 TAŐUCU TM GÖKBELEN ENERĐİ NAKİL HATTI				
KAMULAŐTIRMASINDA KAMU YARARI BULUNAN TAŐINMAZLAR LİSTESİ				
( Eski ada-parseller baz alınmıŐtır.)				
İLİ	İLESİ	MAHALLESİ	ADA NO	PARSEL NO
MERSİN	SİLİFKE	İMAMUŐAĐI	0	2743
				2744
				2586
				4341

### BEDELLERİN ALINABİLMESİ İİN:

\* **İgili** Asliye Hukuk Mahkeme kaleminden parselde ait dava bilgilerinin temin edilmesi, takyidatlı tapu kaydı ve kimlik belgesi ile (**Silifke 2. ASHM İin Ziraat Bankası Silifke Őubesine**) başvuru yapılması gerekmektedir.

**Not:** YaŐanabilecek olası aksaklıklarda iletiŐim İin, **186 aĐrı Merkezi** ile iletiŐime geilebilir.

**Yasal Bildirim:**

[Toroslar \(toroslaredas.com.tr\)](http://toroslar.toroslaredas.com.tr)



# KAMULAŐTIRMA DUYURUSU

## TAŐUCU MAHALLESİ

Tesisi planlanan ve aŐađıda detayları yer alan Enerji Nakil Hattı İin **Acele KamulaŐtırma Kararı** verilmiŐ olup, **Silifke 2. Asliye Hukuk Mahkemesince** belirlenen bedeller **Ziraat Bankası Silifke Őubesine** yatırılmıŐtır.



9M5262 TAŐUCU TM GŐKBELEN ENERĐİ NAKİL HATTI				
KAMULAŐTIRMASINDA KAMU YARARI BULUNAN TAŐINMAZLAR LİSTESİ ( Eski ada-parseller baz alınmıŐtır.)				
İLİ	İLESİ	MAHALLESİ	ADA NO	PARSEL NO
MERSİN	SİLİFKE	TAŐUCU	0	4361

### BEDELLERİN ALINABİLMESİ İİN;

\* **İgili** Asliye Hukuk Mahkeme kaleminden parselde ait dava bilgilerinin temin edilmesi, takyidatlı tapu kaydı ve kimlik belgesi ile (**Silifke 2. ASHM İin Ziraat Bankası Silifke Őubesine**) baŐvuru yapılması gerekmektedir.

**Not:** YaŐanabilecek olası aksaklıklarda iletiŐim İin, **186 Çađrı Merkezi** ile iletiŐime geilebilir.

**Yasal Bildirim:**

[Toroslar \(toroslaredas.com.tr\)](http://toroslar.toroslaredas.com.tr)

